

WorldocScan Pro のご紹介

WorldocScan Pro スキャナーはどこでもスキャン可能なコードレススキャナーです。コンピュータへの接続は必要なく、文書を挿入するだけでスキャンすることができます。

◎ 前面

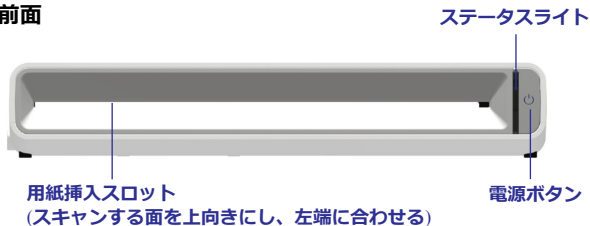

◎ 背面

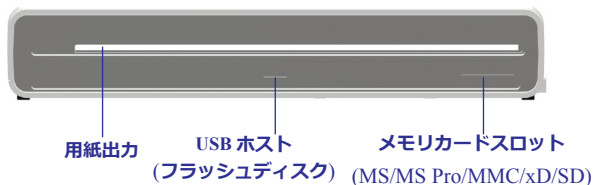

◎ 側面

データ転送と充電のためのmini USBポートあり
(充電はUSBケーブルのみ)



仕様

- 解像度: 300 x 300 dpi (初期設定); 600 x 600 dpi
- スキャンモード: カラー, 24 bits (R/G/B)
- スキャンサイズ (D x W x H): 58 x 269.3 x 47.2 mm
- スキャナー重量: 425.5g
- ページサイズ: 最大 (8.5" x 14")
- メモリカードスロット: MS / MS Pro / MMC / xD / SD
- ファイル形式: JPEG
- 内蔵フラッシュメモリ: 512 MB
- 動作温度: 15 ~ 35°C
- 動作相対湿度: 20%~70% RH
- 保存温度: -20°C~60°C
- 保存相対湿度: 10%~90% RH

開始する

◎ スキャナーのバッテリーを充電する

スキャナーにはバッテリーが内蔵されています。初めて使用する前に充電してください。

1. コンピューターの電源を入れ、スキャナーの電源を消します。
2. USBケーブルでコンピューターのUSB ポートまたはUSB ハブにスキャナーを接続します。
3. スキャナーはPCまたはUSBハブから直接充電できます。
4. 充電完了後スキャナーを外し、スキャンを行うことができます。

注意: スキャナーはUSB経由でしか充電できません。充電時間は約2時間半です。

◎ スキャナーのキャリブレーション

スキャナーを適切に動作させるため時々キャリブレーションを行う必要があります。スキャン画像に線や黒い点などが表示される場合は、スキャナーのキャリブレーションを行ってください。

スキャナーの電源を入れ、キャリブレーションシート (Penpower の付属製品) を挿入すると、自動でキャリブレーションを開始します。

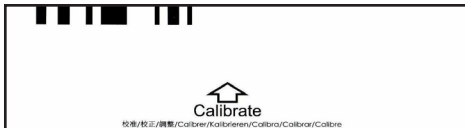

スキャナーでのスキャン

WorldocScan Pro スキャナーはどこでもスキャンできるコードレススキャナーです。コンピューターへの接続が不要で、名刺を挿入するだけで名刺をスキャンし、内蔵メモリに画像を保存することができます。

1. メモリカードを挿入するか、必要な場合は USB フラッシュを接続します。

注意: 内蔵メモリに加え、スキャナーにはUSBフラッシュデバイスポートが設置されているのでストレージの拡張が可能です。

2. スキャナーの電源を入れます。スキャナーの準備ができれば、ステータスライトの点滅が止まります。
3. 電源ボタンを押してスキャンする解像度を 300dpi (白) または 600dpi(青) から選択します。
4. 名刺の情報面を上にして用紙挿入スロットの左に合わせて挿入します。
5. スキャナーが自動でページを検出し、スキャンを行います。
6. スキャン完了後は、スキャンした画像を JPG 形式で USB フラッシュ、メモリカード、またはスキャナーの内蔵メモリに保存します。

注意 1: スキャナーが 5 分以上使用されていないと自動で電源がオフになります。

注意 2: スキャンした文書の保存先は 1 種類のみです。保存の優先順位は USB フラッシュドライブ > メモリカード > スキャナー内蔵メモリの順です。

画像の読み取り

スキャン後、画像をコンピューターや iPad、タブレットに読み込むことができます。

◎ 画像をお使いのコンピューターに読み込む

1. コンピューターの電源を入れます。
2. メモリカードまたは USB フラッシュをスキャナーから外し、パソコンに挿入してください。

注意： 付属の USB コードでお使いのコンピューターにスキャナーを接続することができます。スキャナーはストレージデバイスとして認識されます。

3. PC が USB フラッシュドライブまたはメモリカード、スキャナーの内蔵ドライブを認識し、スキャンした画像を直接ハードドライブへコピーすることができます。
4. 更に、スキャナ添付 (CD) のアプリケーションをインストールすることで、より充実した機能を使用することができます。文書管理には WorldDocScan X、名刺管理には WorldCard が便利です。

◎SDカードリーダー経由でiPadに画像を読み取ることができます

1. SDカードをスキャナーに挿入し、文書をスキャンします。
2. SDカードリーダーをiPadドックコネクタに接続します。
3. SDカードをスキャナーから外し、SDカードリーダーに差し込みます。
4. iPadの写真がカメラウィンドウに表示されます。[全てを読み込む]をタップして画像を読み込むか、特定の画像をタップして読み込みます。

◎カメラ接続キット経由でiPadに画像を読み取る

1. スキャン後、スキャナーの電源を入れたままにします。
2. カメラ接続キットをiPadドックコネクタに接続します。
3. スキャナーの電源を入れ、USBケーブルでカメラ接続キットを接続します。
4. iPadの画面がカメラウィンドウに切り替わります。[全てを読み込む]をタップして画像を読み込むか、特定のアイテムをタップして読み込みます。

注意：*iPadは1つのストレージデバイスを検出し使用します。優先順位はUSBフラッシュドライブ > メモリカード > スキャナーの内蔵メモリの順です。*

◎画像を他のタブレットに読み込む

1. スキャナーをUSBケーブルでタブレットに接続するか、SDカードをタブレットに挿入して接続します。
2. タブレットはスキャナーを1つの外部ストレージとして認識します。
3. 外部ストレージからスキャンした画像は、ギャラリーまたはファイル管理アプリを使って探すことができます。

ステータスライト

スキャナーには2種類のライトインジケーターがあります。電源ライトとステータスライトです。電源ライトはバッテリー状態を示し、ステータスライトはスキャナーの状態を示しています。



◉ ゆっくり点滅 ✨ 早く点滅 ○ 点滅なし ● 点灯なし

注意: ステータスライトの色は解像度モードを示しています: 300dpi は白で600dpiは青です。

電源	ステータス	内容
○ 白	◉ 白/青	保存/インポート/読み込み
○ 白	○ 白/青	スキャン準備完了
●	●	電源オフ
✨ 白	✨ 白/青	エラー
	✨ 白/青	メモ리카ードエラー/保存容量が不十分/非対応の形式
○ 赤	●	電源オフ、充電中
○ 赤	○ 白/青	電源オン、充電中
◉ 赤		バッテリーが不十分です。
✨ 赤		バッテリーが極めて不十分です。今すぐ充電する必要があります。
◉ 白	◉ 白	スキャナー初期化しています。

WorldocScan X

WorldocScan Xはスキャンした画像を管理できるWorldocScan Proがセットになった文書管理ソフトウェアです。

◎ WorldocScan Xをインストールする

1. インストールCDをCD/DVD-ROMドライブに挿入するとシステムが自動で[Setup.exe]. を起動します。
2. [WorldocScan Xをインストール]をクリックしてください。
3. 画面にインストールウィザードが表示されます。[次へ]をクリックし、インストラクションに従ってWorldocScan Xをインストールしてください。
4. インストール完了後、[完了]をクリックし、コンピュータを再起動してください。

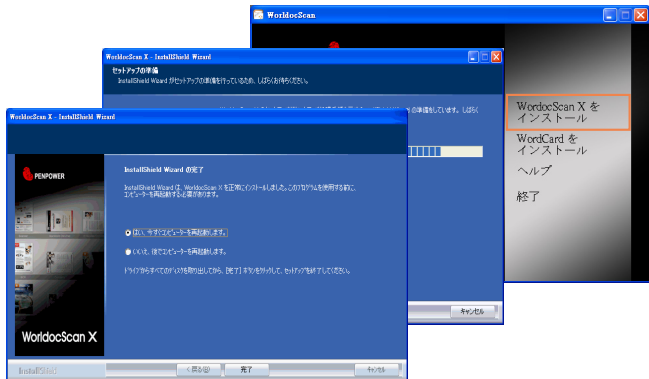

◎ WorldocScan Xを起動する

[WorldocScan X] デスクトップアイコン  をクリックしてWorldocScan Xを起動します。

◎ ワークスペース概要

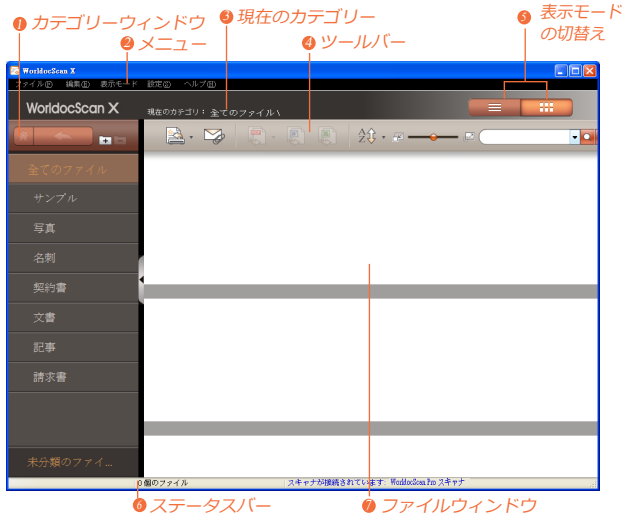

スキャナーを起動し、お使いのPC に接続します。次に  ボタンをクリックしてスキャナーの画像をコンピュータに保存します。WorldocScan Xは条件に合致した画像を読み込みます。

* 詳細は[ヘルプ]/[ユーザーマニュアル]を選択し、ウェブサイトのユーザーマニュアルをご参照ください。ユーザーマニュアルはPDF形式です。ユーザーマニュアルを閲覧するにはPDFリーダーが必要です。

WorldCard

WorldCardはWorldocScan Pro に付属している連絡先管理ソフトウェアで、スキャンした名刺画像を認識し、連絡先を管理します。

◎ WorldCardをインストールする

1. インストールCDをCD/DVD-ROMドライブに挿入するとシステムが自動で[Setup.exe]. を起動します。
2. [WorldCard をインストール]をクリックしてください。
3. 画面にインストールウィザードが表示されます。[次へ] をクリックし、インストラクションに従ってWorldCardをインストールしてください。
4. インストール完了後、[完了]をクリックし、コンピュータを再起動してください。

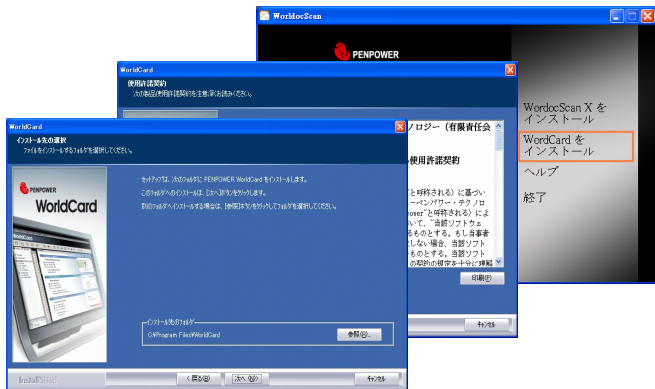

◎ WorldCardを起動する

[WorldCard] デスクトップアイコンをクリックするとWorldCard  を起動します。

◎ ワークスペース概要

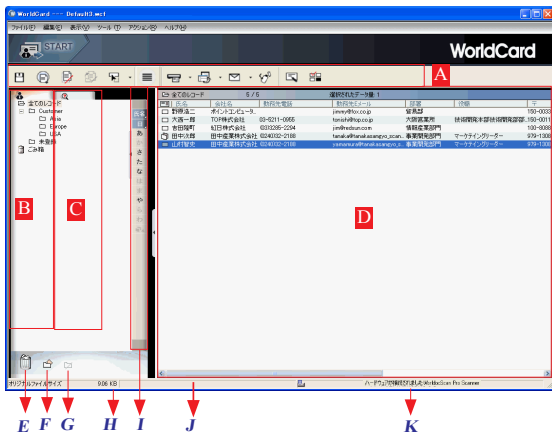

A: ツールバー

B: カテゴリタブ

C: 検索タブ

D: 名刺の閲覧パネル

E: ごみ箱

F: カテゴリ追加

G: カテゴリ削除

H: 名刺ファイル容量

I: データのソート（氏名順
と社名順）

J: ステータスバー

K: ハードウェアの接続状態

スキャナーを起動し、お使いの PC に接続します。  ボタンをクリックするとスキャナーに保存されている全ての名刺画像を読み取り認識します。

***WorldCardの詳細情報はCDのユーザーマニュアルをご参照ください。**