300-E80B200取扱説明書

| 対応プリンタ |
| --- |
| EP-306/706A/775A/775AW/776A/805A/805AR/805AW/806AB/806AR/806AW/905A/905F/906F/976A3<br>EP-707A/708A/777A/807AB/807A/807AW/808AB/808AR/808AW/907F/977A3/978A3 |

**こちらの商品は既にリセッターをお持ちの方用の商品です。**
**リセッターをお持ちでない方はINK-E70S30S6Uまたは300-E70S6Rをお求めください。**

【注意】
●必ず取扱説明書を読んで正しく作業を行ってください。
●詰め替え作業時は新聞紙等敷いて、その上で行ってください。インクがこぼれたこと等による衣類・時計・絨毯等の保証は一切行っておりません。
●子供の手の届くところには置かないでください。
●目に入ってしまった場合は、すぐに水で洗い流し、専門医の診断を受けてください。

【セット内容】 ①インクボトル（100ml×2本） ②注入器5ml ③注入パイプ ④手袋

【詰め替え手順】 （INK-E70S30S6Uご使用の方用）※リセット作業はINK-E70S30S6U取扱説明書を参照ください。

①注入器に注入パイプを取付けます。

**※注入パイプは強くねじ込み、しっかり固定されていることを確認してください。　ねじ込み方が弱いと注入中にインクが漏れたり、パイプが外れたりして、インクが飛び散る場合があります。**

②インクボトルのキャップを外し、注入器でインクを吸い上げます。

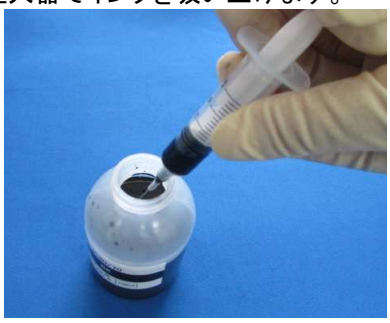

③インクを注入します。新聞紙やペーパータオル等を敷き、カートリッジを逆さに持って、インクボトルの先を供給口に近づけてインクをたらします。供給口のインクが染込まなくなるか、インクが溢れたてきたら注入を止めます。

④インク供給口を下向きにティッシュの上に置き、余分インクを取り除く。

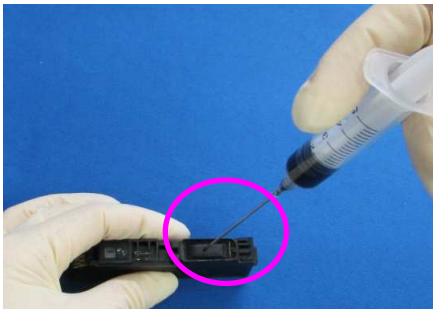

**注入量は約7mlです。**
**※注入パイプはインク供給口に触れ無い様にしてください。絶対に刺さないでください。**

これで詰め替え作業完了です。カートリッジをプリンタにゆっくりと戻して、ヘッドクリーニング、印字テストを行ってから印刷を始めてください。

**300-E70S6Rご使用の方は裏面詰め替え作業を確認ください。**

**【詰め替え手順】**　（300-E70S6Rご使用の方用）**※リセット作業は300-E70S6R取扱説明書を参照ください。**

①注入器に注入パイプを取付けます。

**※注入パイプは強くねじ込み、しっかり固定されていることを確認してください。　ねじ込み方が弱いと注入中にインクが漏れたり、パイプが外れたりして、インクが飛び散る場合があります。**

②注入口プラグを外す。

③インクボトルかのキャップを外し、注入器でインクを吸い上げま

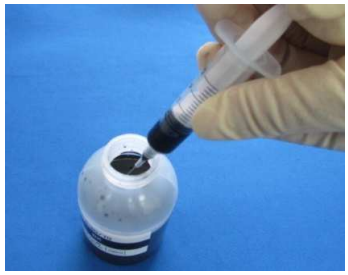

④インクを注入します。

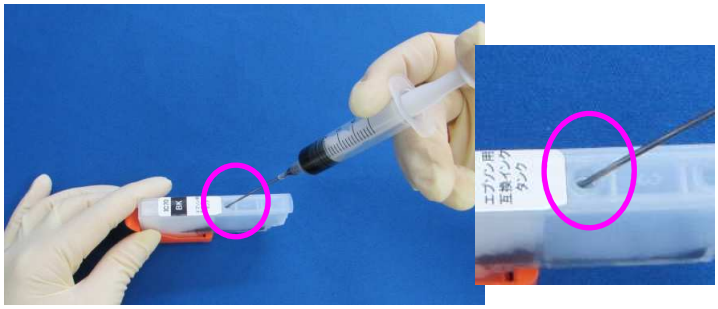

**※スポンジの8分目の高さまで注入、ピストンはゆっくりと押して下さい。空気口に溢れたインクはティッシュで拭き取ってください。**

⑤注入口プラグを差し込みます。

⑥カートリッジをホルダーから取り外します。

⑦インク供給口を下向きにティッシュの上に置き、余分インクを取り除く。

これで詰め替え作業完了です。カートリッジをプリンタにゆっくりと戻して、ヘッドクリーニング、印字テストを行ってから印刷を始めてください。

**製品に関するご質問・ご相談は下記までご連絡ください。**

**つめかえインクサポートセンター**
Tel：0120-968-268
Mail：inksupport@sanwa.co.jp
受付時間　9：00～12：00、13：00～17：00
（土・日・祝日は除きます。）