この取扱説明書は必ず保管してください。

安全上のご注意

⚠警告　火災や感電で人が死亡又は重傷を負う可能性があります。

接続する機器は合計で1500W以下で使用する。容量を超えると発熱、発火の恐れがあります。

水のかかるところでは使用しないでください。感電や漏電する恐れがあり危険です。

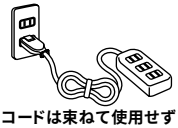

コードは束ねて使用せず伸ばしてお使いください。発熱して発火の原因になります。

ぬれた手でプラグを抜き差ししないでください。感電の恐れがあります。

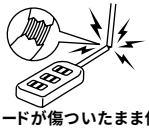

コードが傷ついたまま使用しないでください。ショート、火災の原因になります。

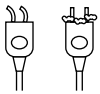

プラグの先が曲がったり、ホコリが付いていないか定期的に点検してください。ショート、火災の原因になります。

⚠注意　感電や火災の原因となります。

- ●コードを固定しない。
  コードをステップルなどで固定しないでください。
- ●コードをはさまい。
  コードを家具に挟んだり敷物の下にしないでください。
- ●コードを引っ張って抜かないでください。
- ●コードに熱いものを近づけたり加熱しないでください。
- ●無理に曲げない!
- ●加工しない!
- ●傷をつけない!

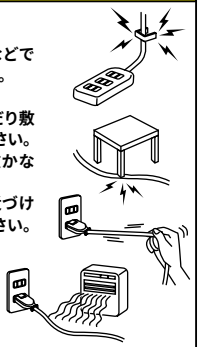

タップは消耗品です。3～4年毎の交換が理想的です。

ご使用前に必ず注意内容をお読みください。