SANWA SUPPLY

SATA対応2.5インチ ハードディスクケース 取扱説明書

TK-RF25SAU3BK
TK-RF25SAU3SV
TK-RF25SAU3R

Custom PC Parts

TK-RF25SAU3BK

SATA対応2.5インチ
ハードディスクケース

2.5 inches Harddisk Case

最初にご確認ください。

セット内容
- ●ハードディスクケース ……1台
  (**TK-RF25SAU3BK·TK-RF25SAU3SV·TK-RF25SAU3R**)
- ●給電機能付きUSBケーブル ……1本
- ●ハードディスク固定用ネジ ……2本
- ●ゴム足 ……4個
- ●取扱説明書 ……1冊
- ●保証書(取扱説明書に含む)

本取扱説明書の内容は、予告なしに変更になる場合があります。
最新の情報は、弊社WEBサイト(http://www.sanwa.co.jp/)をご覧ください。

デザイン及び仕様については改良のため予告なしに変更することがございます。
本書に記載の社名及び製品名は各社の商標又は登録商標です。

サンワサプライ株式会社

目次

1 ●目次
●はじめに
●動作環境
●特長
2 ●安全にお使いいただくためのご注意(必ずお守りください)
・警告
・注意
・お手入れについて
●取扱い上のご注意
3 ●各部名称と働き
4 ●保証規定
5 ■ドライブ取付け方法
6 ■Windows 7/Vista/XP/2000へのインストール
・USB接続
・正しくセットアップできたか確認する
7 ●本製品の取外し方法
8 ●仕様
●保証書

はじめに

この度はSATA対応2.5インチハードディスクケース(**TK-RF25SAU3BK·TK-RF25SAU3SV·TK-RF25SAU3R**)をお買い上げいただき、誠にありがとうございます。ご使用の前にこの取扱説明書をよくご覧ください。読み終わったあともこのマニュアルは大切に保管してください。

動作環境

本製品はUSBポート(Aコネクタ·2つ以上の空きがあること)を搭載したパソコンに対応しています。
※USB1.1対応のUSBポートに接続した場合は、USB1.1の転送速度にのみ対応します。
■対応OS:Windows 7·Vista·XP·2000
■対応機種:各社DOS/Vパソコン、NEC PC98-NXシリーズ、Windowsパソコン

特長

●USB2.0対応の外付け2.5インチSATAハードディスクケースです。
※USB1.1規格の環境でも使用可能です。
<この場合は「HI-SPEED」モード(転送速度480Mbps)では動作しません>
●13mmと薄型で持ち運びに便利です。
●表面にアルミシートを貼り、光沢デザイン&放熱性があります。
●会社で使うハードディスクを家でも使用したい時に便利です。

安全にお使いいただくためのご注意(必ずお守りください)

■警告:下記の事項を守らないと火災·感電により、死亡や大けがの原因となります。
- ●分解、改造はしないでください。(火災、感電、故障の恐れがあります)
  ※保証の対象外になります。
- ●水などの液体に濡らさないでください。(火災、感電、故障の恐れがあります)
- ●小さな子供のそばでは本製品の取外しなどの作業をしないでください。
  (飲み込んだりする危険性があります)

■注意:下記の事項を守らないと事故や他の機器に損害を与えたりすることがあります。
- ●取付け取外しの時は慎重に作業をおこなってください。(機器の故障の原因となります)
- ●次のようなところで使用しないでください。
  ①直接日光の当たる場所
  ②湿気や水分のある場所
  ③傾斜のある不安定な場所
  ④静電気の発生するところ
  ⑤通常の生活環境とは大きく異なる場所
- ●長時間の使用後は高温になっております。取扱いにはご注意ください。(火傷の恐れがあります)

■お手入れについて
①清掃する時は電源を必ずお切りください。
②機器は柔らかい布で拭いてください。
③シンナー・ベンジン・ワックス等は使わないでください。

取扱い上のご注意

- ●本製品の取付け、取外しをする時には必ずパソコン内(ハードディスク等)のデータをすべてバックアップ(CD-R、MO等)をしてください。
- ●ハードディスク内のデータは、必ず他のメディア(CD-R、MO等)にすべてバックアップしてください。
- ●ハードディスクの取扱いには注意が必要です。ハードディスクに付属のマニュアルを参照してください。

※特に修理·再現のできない重要なデータは必ずバックアップをしてください。

⚠ 本製品に取付けたハードディスクはいかなる原因においても内部のデータおよびハードディスクの保証はいたしません。あらかじめご了承ください。

各部名称と働き

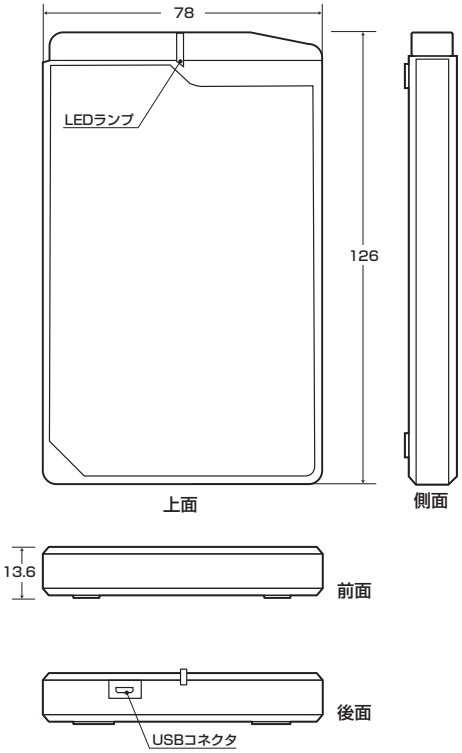

※本製品には電源アダプタは付属しておりません。

ドライブの取付け方法

注意 必ず作業は電源を切った状態で行ってください。

①裏面のカバーをスライドさせて取り外します。

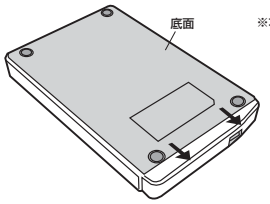

※本製品はSATAハードディスク専用です。

②ハードディスクを取付けます。

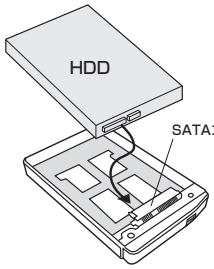

※上下を間違えないように正しくセットしてください。
※コネクタ形状に合わせてしっかりと奥まで差し込んでください。

③カバーを戻してネジを留め、付属のゴム足を貼ります。

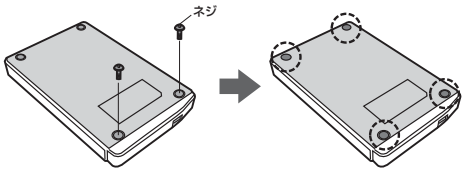

Windows 7/Vista/XP/2000へのインストール

※本製品は、ドライバをインストールする必要がありません。

■USB接続

①パソコンの電源を入れ、Windowsを起動させます。

②給電機能付きUSBケーブルでパソコンに接続してください。
※正常に電源供給が始まると、LEDランプが点灯します。
また、ハードディスクへアクセス時にはLEDランプは点滅します。

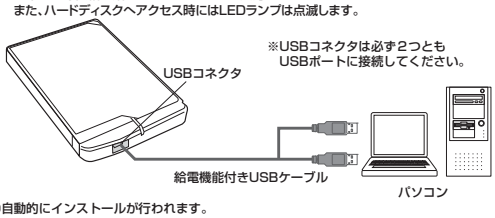

③自動的にインストールが行われます。
※USB1.1のポートに接続した場合、「高速ではないUSBハブに接続しているデバイス」という表示が出る場合がありますが、問題はありません。

正しくセットアップできたか確認する

デスクトップにある「マイコンピュータ」または「コンピュータ」をダブルクリックして、「ローカルディスク」のアイコンが追加されていることを確認します。

※Windows Vistaは「スタート」→「コンピュータ」の場合があります。
※Windows XPは「スタート」→「マイコンピュータ」の場合があります。
※ご使用の環境によっては、ローカルディスクのドライブ番号は異なります。

注意 ハードディスクへアクセス中にケーブルを抜かないでください。
ハードディスクが破損する恐れがあります。

本製品の取外し方法

注意 本製品を取外すときには、本製品にアクセスしているアプリケーションをすべて終了してください。ファイルのコピーなど、アクセス中に本製品を取外すと、データが壊れたり、消失する恐れがあります。

■パソコンの電源を切って取外し

①Windowsを終了し、パソコンの電源を切ります。
②給電機能付きUSBケーブルを取外します。

■パソコンの電源を切らずに取外し

●Windows Vistaの場合

①タスクバーにある「USB 」アイコンをダブルクリックします。

②「ハードウエアの安全な取り外し」が表示されますので、「USB大容量記憶装置」を選択し、「停止」をクリックします。

③「USB大容量記憶装置」が表示されていることを確認して、「OK」ボタンをクリックします。

④「OK」ボタンをクリックした後、USBケーブルをパソコンから取外します。

※画像は、ハードウェアによって若干異なります。

●Windows XP/2000の場合

①タスクバーにある「PCカード」アイコンをダブルクリックします。

②「ハードウエアの安全な取り外し」が表示されますので、「USB大容量記憶装置デバイス」を選択し、「停止」をクリックします。

③「USB大容量記憶装置デバイス」が表示されていることを確認して、「OK」ボタンをクリックします。

④「ハードウェアの取り外し」の吹き出しが表示されていることを確認して、USBケーブルをパソコンから取外します。

※画像は、OSによって若干異なります。

仕様

インターフェース	USB仕様Ver. 2.0準拠(USB仕様Ver. 1.1上位互換) HDD:SATA
対応OS	Windows 7・Vista・XP・2000
対応機種	各社DOS/Vパソコン、NEC PC98-NXシリーズ、Windowsパソコン USBポート(Aコネクタ・2つ以上の空きがあること)を搭載したパソコン ※USB1.1対応のUSBポートに接続した場合は、USB1.1の転送速度にのみ対応します。
対応ドライブ	2.5インチHDD(SATA・厚さ9.5mm以下)
サイズ	W78×D126×H13.6mm
重量	約60g(本体のみ)
付属品	給電機能付きUSBケーブル×1、ハードディスク固定用ネジ×2、ゴム足×4、取扱説明書×1

保証規定

1）保証期間内に正常な使用状態でご使用の場合に限り品質を保証しております。万一保証期間内で故障がありました場合は、弊社所定の方法で無償修理いたしますので、保証書を製品に添えてお買い上げの販売店までお持ちください。
2）次のような場合は保証期間内でも有償修理になります。
（1）保証書をご提示いただけない場合。
（2）所定の項目をご記入いただけない場合、あるいは字句を書き換えられた場合。
（3）故障の原因が取扱い上の不注意による場合。
（4）故障の原因がお客様による輸送・移動中の衝撃による場合。
（5）天変地異、ならびに公害や異常電圧その他の外部要因による故障及び損傷。
3）お客様ご自身による改造または修理があったと判断された場合は、保証期間内での修理もお受けいたしかねます。
4）本製品の故障、またはその使用によって生じた直接、間接の損害については弊社はその責を負わないものとします。
5）本製品を使用中に発生したデータやプログラムの消失、または破損についての保証はいたしかねます。
6）本製品は医療機器、原子力設備や機器、航空宇宙機器、輸送設備や機器などの人命に関わる設備や機器、及び高度な信頼性を必要とする設備や機器やシステムなどへの組み込みや使用は意図されておりません。これらの用途に本製品を使用され、人身事故、社会的障害などが生じても弊社はいかなる責任も負いかねます。
7）修理ご依頼品を郵送、またはご持参される場合の諸費用は、お客様のご負担となります。
8）保証書は再発行いたしませんので、大切に保管してください。
9）保証書は日本国内においてのみ有効です。

キリトリ線

保証書

サンワサプライ株式会社

型番	TK-RF25SAU3BK・TK-RF25SAU3SV・TK-RF25SAU3R	
シリアルナンバー		
お客様	お名前	
	ご住所	〒 TEL
販売店	販売店名・住所・TEL 担当者名	
保証期間 6ヶ月	お買い上げ年月日	年 月 日

最新の情報はWEBサイトで！！ http://www.sanwa.co.jp/

■サポート情報
■ドライバのダウンロード
■よくある質問（Q&A）
■各種対応表　など、最新情報を随時更新しています。

▼トップページから　▼"サポート&ダウンロード"コーナーへ

ご質問、ご不明な点などがございましたら、ぜひ一度、弊社WEBサイトをご覧ください。

サンワサプライ株式会社

2009.8現在

岡山サプライセンター／〒700-0825 岡山県岡山市北区田町1-10-1 TEL.086-223-3311 FAX.086-223-5123
東京サプライセンター／〒140-8566 東京都品川区南大井6-5-8 TEL.03-5763-0011 FAX.03-5763-0033
札幌営業所/〒060-0807 札幌市北区北7条西5丁目ストークマンション札幌 TEL.011-611-3450 FAX.011-716-8990
仙台営業所/〒983-0851 仙台市宮城野区榴岡1-6-37宝栄仙台ビル TEL.022-257-4638 FAX.022-257-4633
名古屋営業所/〒453-0015 名古屋市中村区椿町16-7カジヤマビル TEL.052-453-2031 FAX.052-453-2033
大阪営業所/〒532-0003 大阪市淀川区宮原4-1-45新大阪八千代ビル TEL.06-6395-5310 FAX.06-6395-5315
福岡営業所/〒812-0012 福岡市博多区博多駅中央街8-20第2博多相互ビル TEL.092-471-6721 FAX.092-471-8078

09/08/KSDaU