SANWA SUPPLY

iPad（第3世代）・iPad2・iPad対応セキュリティ
取扱説明書

SLE-17SIP3シリーズ

最初にご確認ください。

セット内容

- ●本体 …… 1個
- ●セキュリティワイヤー …… 1本
- ●鍵 …… 2個
- ●マット …… 1枚
  ※マットも1枚は本体に貼り付け済みです。
- ●取扱説明書（本書） …… 1部

※万一、足りないものがございましたら、お買い求めの販売店にご連絡ください。

本取扱説明書の内容は、予告なしに変更になる場合があります。
最新の情報は、弊社WEBサイト(http://www.sanwa.co.jp/)をご覧ください。

デザイン及び仕様については改良のため予告なしに変更することがございます。
本書に記載の社名及び製品名は各社の商標又は登録商標です。

サンワサプライ株式会社

取扱い上のご注意

- ●本製品を分解・修理・加工・改造はしないでください。
- ●本製品に強い振動や衝撃、無理な力を与えないでください。
- ●本製品を高温・多湿となる場所や、ほこりや静電気、油煙の多い場所で使用・保管しないでください。
- ●本製品を水などの液体で濡らさないでください。また、濡れた手で触れないでください。
- ●お子様には本製品や付属品を触れさせないでください。
- ●本製品のお手入れをする場合には、ベンジンやシンナーなどの揮発性有機溶剤が含まれているものは使用しないでください。
- ●本製品の故障、またはその使用によって生じた事故や直接、間接の損害については弊社はその責を負わないものとします。あらかじめご了承ください。

使用方法

●ストッパーを外します。

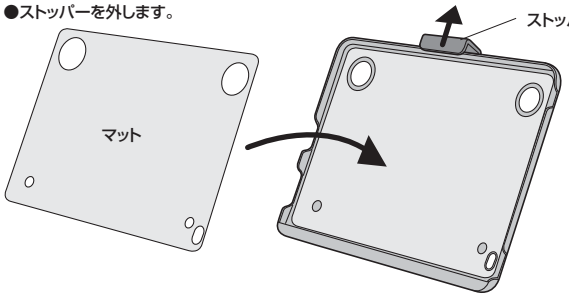

※iPad（第3世代）、iPad2を取付ける場合はマットを貼り付けます。
※iPadを取付ける場合はマット追加貼り付け不要です
※あらかじめ貼られているマットと位置を合わせて貼り付けてください。

●iPadを乗せて、ストッパーを下ろします。

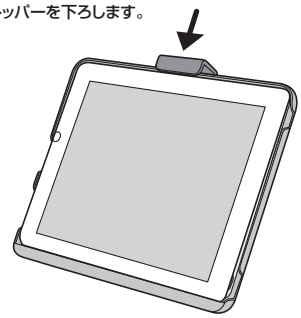

●セキュリティワイヤーを机の脚などに巻付けて、本体背面に取付けます。

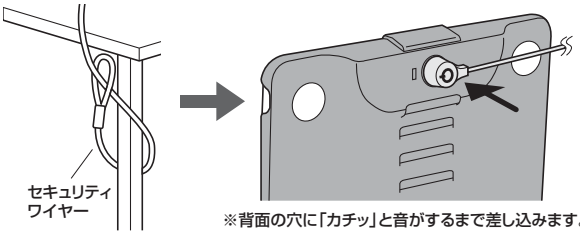

※背面の穴に「カチッ」と音がするまで差し込みます。

<開錠方法>
鍵を錠の穴に合わせて、押し込みながら矢印の方向に回すと開錠されます。

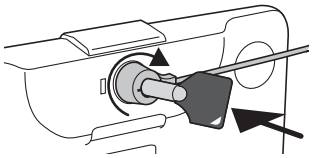

使用方法（続き）

<スタンドとして使用>　本体は角度調節可能なスタンドとして使用できます。

●横方向

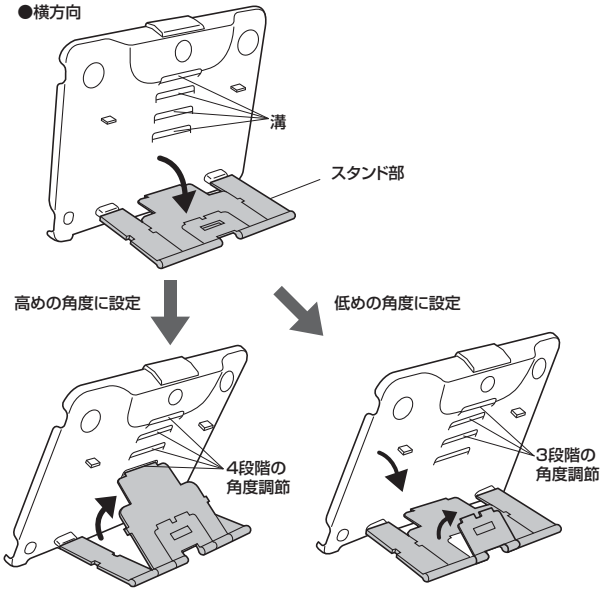

※スタンド部を溝に差し込みます。

※低めの角度に設定する場合、一番下の溝には固定できません。

●縦方向

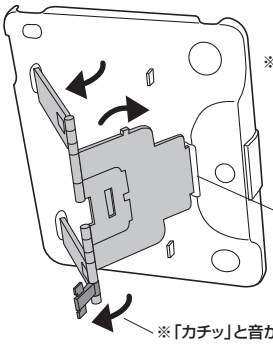

※縦方向は完全に固定されていませんので、使用には十分注意してください。

※一番上の溝に差し込みます。

※「カチッ」と音がして止まる位置まで回します。

最新の情報はWEBサイトで!!　http://www.sanwa.co.jp/

- ■サポート情報
- ■ドライバのダウンロード
- ■よくある質問（Q&A）
- ■各種対応表　など、最新情報を随時更新しています。

▼トップページから

▼サポートページへ

各情報ページを直接ご覧いただくこともできます。

ご質問、ご不明な点などがありましたら、ぜひ一度弊社WEBサイトをご覧ください。

サンワサプライ株式会社　2012.8現在

岡山サプライセンター／〒700-0825 岡山県岡山市北区田町1-10-1
TEL.086-223-3311 FAX.086-223-5123
東京サプライセンター／〒140-8566 東京都品川区南大井6-5-8
TEL.03-5763-0011 FAX.03-5763-0033
札幌営業所／〒060-0807 札幌市北区北7条西5丁目ストークマンション札幌
TEL.011-611-3450 FAX.011-716-8990
仙台営業所／〒983-0851 仙台市宮城野区榴岡1-6-37宝栄仙台ビル
TEL.022-257-4638 FAX.022-257-4633
名古屋営業所／〒453-0015 名古屋市中村区椿町16-7カジヤマビル
TEL.052-453-2031 FAX.052-453-2033
大阪営業所／〒532-0003 大阪市淀川区宮原4-1-45新大阪八千代ビル
TEL.06-6395-5310 FAX.06-6395-5315
福岡営業所／〒812-0012 福岡市博多区博多駅中央街8-20第2博多相互ビル
TEL.092-471-6721 FAX.092-471-8078

12/08/JMDaU