使 用 方 法

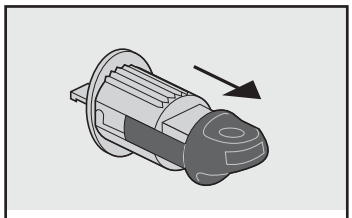

①図のように本体の黒い部分を引き出します。

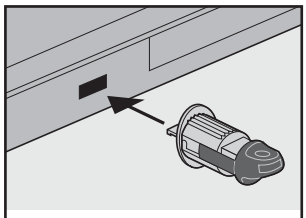

②セキュリティスロットに差し込みます。

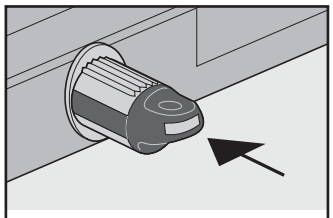

③本体の黒い部分を戻します。

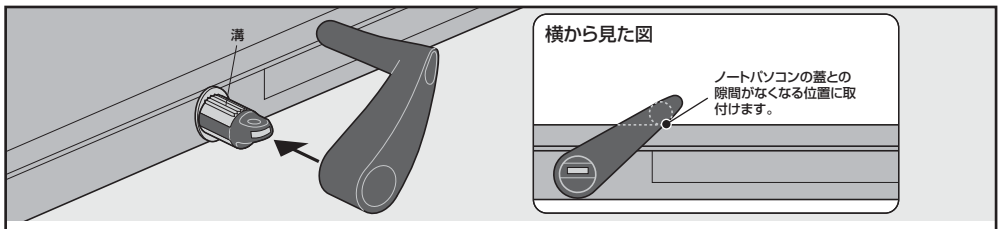

④L字パーツをノートパソコンの蓋の位置に合わせて本体の溝に差し込みます。

⚠ 注意 ⚠

ノートパソコンの蓋のヒンジからL字パーツの先端が遠い位置になるように取付けてください。

横から見た図

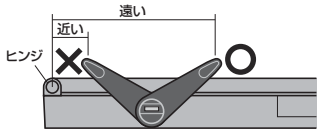

⚠ 注意 ⚠

ノートパソコンの背面に取付ける場合は、L字パーツの先端が内側になるように取付けてください。

後から見た図

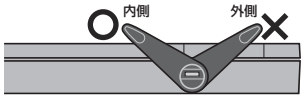

※背面に取付ける場合はL字パーツに大きな力がかかりやすいので、操作の手順を間違えないように十分注意して使用してください。

⚠ 注意 ⚠

必ずL字パーツが外れていることを確認してから、パソコンの操作をしてください。

※本製品を取付けた状態でパソコンを開けると、破損する恐れがあります。

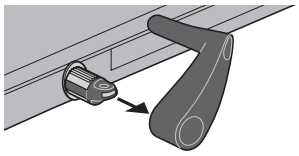

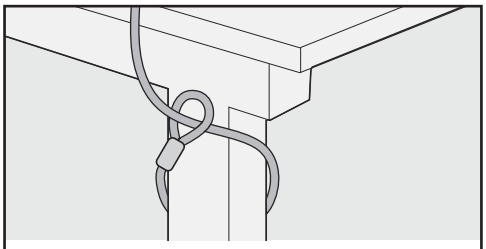

⑤ワイヤーを机の脚などに巻き付けます。

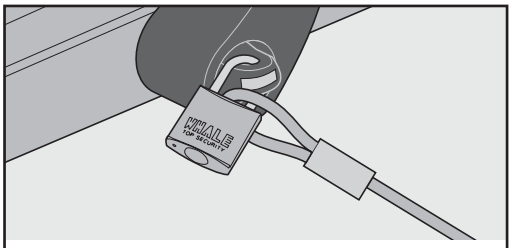

⑥南京錠にワイヤーを通し、本製品の穴に取付けてください。