⚠注意 ホッチキス止めをしておりますので、開封時にはご注意ください。

NOTE PC SECURITY
SL-15

コネクタに接続するだけで、簡単に取り付けできます。錠の暗証番号は自由に設定可能！

対応コネクタ

D-sub25pinオス

D-sub9pinオス

HD(3WAY)15pinオス

使用方法

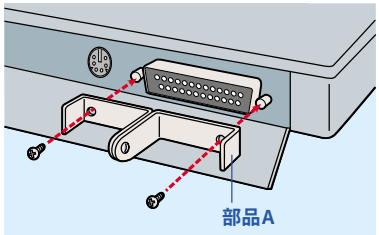

部品Aをコネクタにネジ(インチネジ・ミリネジがあります)で取り付けてください。(D-sub25pinには大きいタイプ、D-sub9pin・HD(3WAY)15pinには小さいタイプを使用してください。)

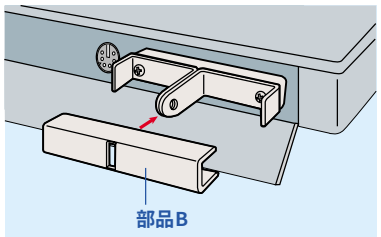

部品Bをコネクタに取り付けた部品Aにかぶせます。

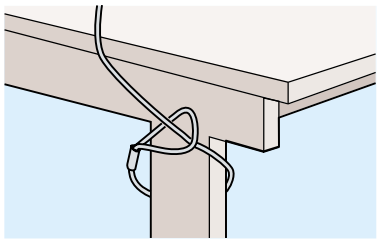

ワイヤーを机の脚などに巻いてください。

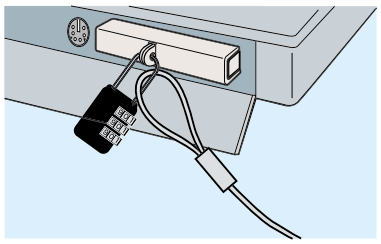

ワイヤーを錠に通し、部品Aの穴に錠を取り付けてください。

〈錠のダイヤルセット方法〉

ダイヤルの開錠番号は任意の番号に設定できます。(出荷時000)

①ダイヤルを出荷時の000にした後、U字型金具を引き上げます。(図1)
②U字型金具を真上から見て反時計回りに90 回します。(図2)
③U字型金具を中に押し込んだままダイヤルを回して、お好きな番号にします。
④U字型金具を元の位置に戻し、穴に差し込みます。
⑤ダイヤルを回せばロックは完了です。(ダイヤルは必ず3個とも回してください。)

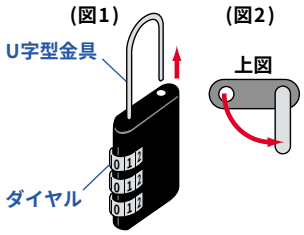

セット内容

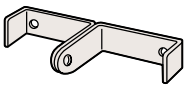

部品A大・小各1個

錠1個

ワイヤー
(1.5m、φ3.5mm)

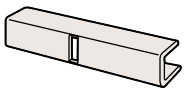

部品B大・小各1個

ネジ4個
(インチネジ・ミリネジ各2個)

品番 ―― SL-15
品名 ―― コネクタ取り付けセキュリティキット
価格 ―― ￥1,780
MADE IN TAIWAN

注意:錠などで手などを挟まないよう取扱いには注意して下さい。

サンワサプライ株式会社
98/11/KHIT