SANWA SUPPLY

スマートフォン防水ケース取扱説明書

PDA-SPCWP1シリーズ

本製品をご使用になる前に必ずお読みください。

ご使用上の注意

※本製品はIPX8相当の防水機能を有しておりますが、簡易防水を目的としています。故意に水中で使用しないでください。
※落としたり、強い衝撃を与えたりしないでください。また、強く引っ張ったり鋭い物に当てたりしないでください。
※内部が湿った場合は蓋を開けて内部を十分に乾燥させてからご使用ください。
※寒い場所から暖かいお風呂などに持ち込む場合は、ケースと収納機器が常温になってから持ち込んでください。結露の原因となります。
※耐熱設計ではありませんので、お風呂や40℃以上のお湯に浸けないでください。
※本製品の素材は熱が加わると紙などに付着する恐れがあります。
※経年変化により劣化・変色する場合がありますので、ご使用になる前には必ずテスト(例:布や紙を使用し、3分程度水の中に沈めてみる)を行ってください。
※ケース内部にゴミやホコリが付きますと機器表面に擦り傷を付けることがあります。機器表面の傷については弊社は責任を負いかねますのでご了承ください。
※本製品の使用中の機器やデータの破損・損害につきましては、弊社はその責任を負いかねますのでご了承ください。

セット内容

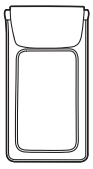

ケース本体

ネックストラップ

参考収納サイズ

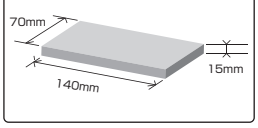

お好みに合わせて、
ネックストラップをお使いください。

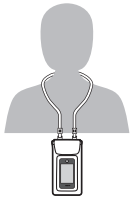

ご使用方法

⚠ **注意** 下記を参考にしっかりフタを閉めたことを確認の上ご使用ください。
また、ご使用になる前には必ずテスト(例:布や紙を入れて、3分程度水の中に沈めてみる)を行ってください。

①口を開き、スマートフォンやiPhoneを入れます。

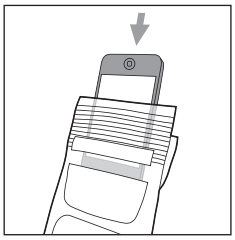

②口を細くしっかり丸めます。

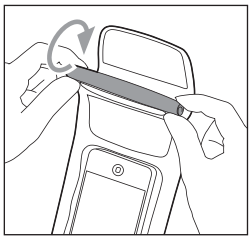

③黄色の面ファスナーどうしを合わせます。

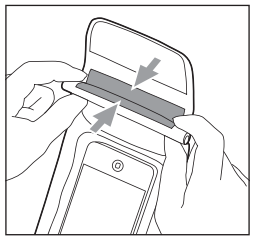

④ふたをしっかり閉じます。

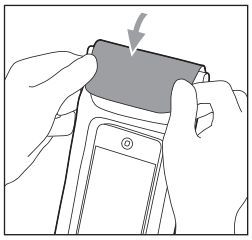

サンワサプライ株式会社

2012.5現在

岡山サプライセンター / 〒700-0825 岡山県岡山市北区田町1-10-1 TEL.086-223-3311 FAX.086-223-5123
東京サプライセンター / 〒140-8566 東京都品川区南大井6-5-8 TEL.03-5763-0011 FAX.03-5763-0033
札幌営業所/〒060-0807 札幌市北区北7条西5丁目ストークマンション札幌 TEL.011-611-3450 FAX.011-716-8990
仙台営業所/〒983-0851 仙台市宮城野区榴岡1-6-37宝栄仙台ビル TEL.022-257-4638 FAX.022-257-4633
名古屋営業所/〒453-0015 名古屋市中村区椿町16-7カジヤマビル TEL.052-453-2031 FAX.052-453-2033
大阪営業所/〒532-0003 大阪市淀川区宮原4-1-45新大阪八千代ビル TEL.06-6395-5310 FAX.06-6395-5315
福岡営業所/〒812-0012 福岡市博多区博多駅中央街8-20第2博多相互ビル TEL.092-471-6721 FAX.092-471-8078

12/05/KIDaSz