SANWA SUPPLY

PDA-IPAD1416

耐衝撃防水ケース(iPad mini 2019) 取扱説明書

この度は、耐衝撃防水ケース(iPad mini 2019)「**PDA-IPAD1416**」(以下本製品)をお買い上げいただき誠にありがとうございます。この取扱説明書では、本製品の使用方法や安全にお取扱いいただくための注意事項を記載しています。ご使用の前によくご覧ください。読み終わったあともこの取扱説明書は大切に保管してください。

最初にご確認ください

お使いになる前に、セット内容がすべて揃っているかご確認ください。万一、足りないものがありましたら、お買い求めの販売店にご連絡ください。

セット内容

①ケース	1個	④クリーニングクロス	1枚
②ストラップ	1本	⑤リングスタンド	1個
③オープナー	1個	⑥取扱説明書(本書)	1部

※欠品や破損があった場合は、**品番**(PDA-IPAD1416)と**上記の番号**(①～⑥)と**名称**(ストラップなど)をお知らせください。

デザイン及び仕様については改良のため予告なしに変更することがあります。
本書に記載の社名及び製品名は各社の商標又は登録商標です。

サンワサプライ株式会社

最新の情報はWEBサイトで　https://www.sanwa.co.jp/

本製品の詳細情報はこちら!
スマホでQRコードを読み込むだけで簡単にアクセス!

弊社サポートページはこちら!
■サポート情報　■Q&A(よくある質問)
■ソフトダウンロード　■各種対応表
など、最新情報を随時更新しています。

ご質問、ご不明な点などがありましたら、ぜひ一度弊社WEBサイトをご覧ください。

安全にお使いいただくためのご注意(必ずお守りください)

⚠注意　下記の事項を守らないと事故や他の機器に損害を与えることがあります。

- ●使用前にケースの防水を確認してください。
- ●使用時は必ずケースをしっかり閉じてください。
- ●使用方法をよく理解していただいた方以外は使用しないでください。
- ●用途以外で使用しないでください。
- ●部品のガタつきやゆがみ、曲がり、ケースの破れなど異常がある場合は使用しないでください。
- ●本製品を分解･修理･加工･改造はしないでください。
- ●本製品に強い振動や衝撃、無理な力を与えないでください。
- ●本製品を高温･多湿となる場所や、ホコリや油煙などの多い場所で保管しないでください。
- ●お子様には本製品や付属品を触れさせないでください。
- ●本製品のお手入れをする場合には、ベンジンやシンナーなどの揮発性有機溶剤が含まれているものは使用しないでください。
- ●本製品の故障、またはその使用によって生じた直接、間接の損害については弊社はその責を負わないものとします。
  あらかじめご了承ください。

1.特長

- ●iPad mini 2019年モデルに対応します。
- ●IP68準拠の防水･防塵ケースです。
- ●淵の部分は耐衝撃素材を使用し、衝撃から機器を守ります。
- ●簡易ストラップ付きです。
- ●Lightningコネクタやイヤホンの接続も可能です。※コネクタ使用時は防水性能はなくなります。

※ご使用前に、本製品にティッシュペーパーのみを入れて水に浸けるなどして内部の防水をご確認ください。
※他のケースやカバーを装着している場合は取外してから本製品に入れてください。

2.各部の名称

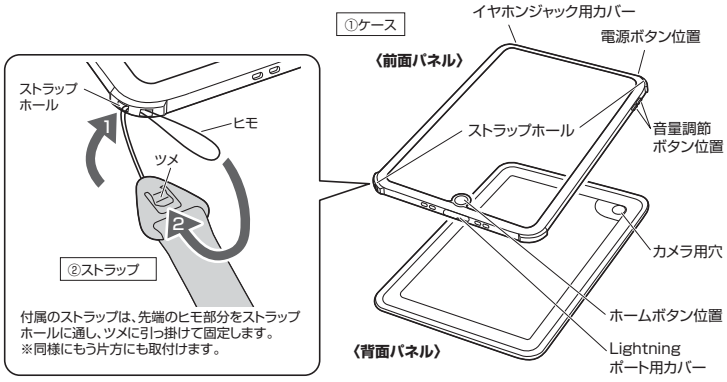

3.防水の確認

製品の品質管理、防水チェックには細心の注意をはらっていますが、万一の場合に備え、使用前に防水の確認をお願いします。水漏れがあった場合は使用をおやめください。

❶ケースが閉じているか確認します。
ケースに乾いたティッシュペーパーを入れ、ケースのふちを手で押さえてはめ込み、しっかり閉じてください。また、イヤホンジャック用カバーやLightningポート用カバーもしっかりと閉じます。

❷浸水しないか確認します。
水の中にケースを入れて、マグカップなどで重しをして30分程度放置し、その後ケース内のティッシュペーパーが濡れていないか確認してください。

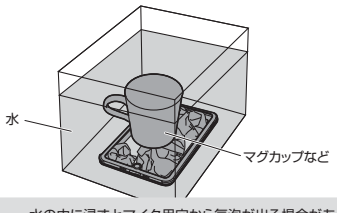

! 水の中に浸すとマイク用穴から気泡が出る場合がありますが、iPadに音を届かせるための特殊な構造を採用しているため、特に問題ありません。

4.ケースの取付け方法

❶クリーニングクロスでiPadを綺麗にします。
付属のクリーニングクロスでiPadの汚れを拭き取ります。

❷オープナーで背面パネルを持ち上げます。
背面パネル側を上にしたら、溝に付属のオープナーを差し込み、てこの原理を利用して背面パネルを持ち上げます。

❸背面パネルを取外します。
❷で持ち上げた背面パネルを、外周に沿って少しずつ取外します。

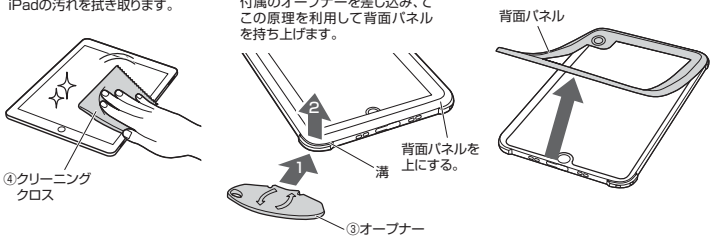

❹ケースにiPadを入れます。
前面パネルに、後ろ向きにしたiPadを入れ、背面パネルを乗せます。iPadのホームボタンと前面パネルのホームボタン位置、またiPadのカメラと背面パネルのカメラ用穴が合うように向きに注意してください。

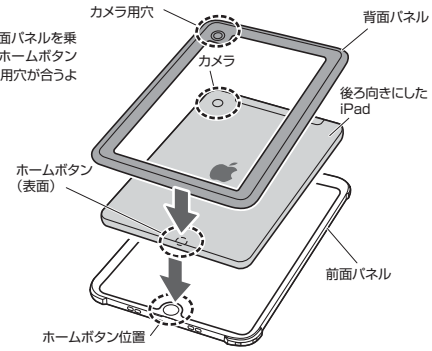

❺背面パネルをしっかり取付けます。
背面パネルと前面パネルの溝を合わせたら、手で四方をしっかり押さえてはめ込みます。少しずつ回しながら外周にある溝全てがしっかり合うようにはめ込みます。また、イヤホンジャック用カバーやLightningポート用カバーもしっかりと閉じます。

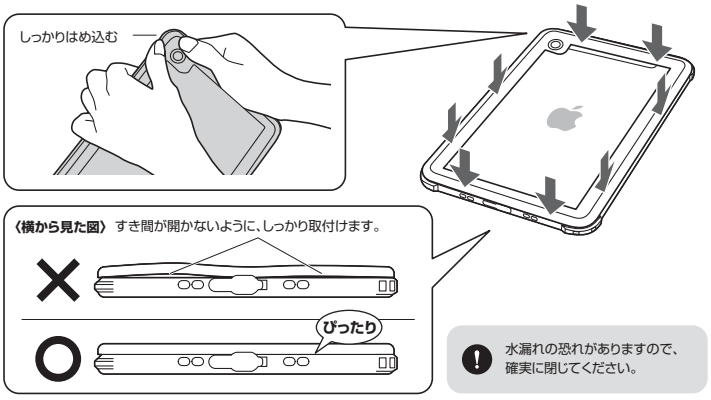

! 水漏れの恐れがありますので、確実に閉じてください。

5.リングスタンドの使用方法

❶背面パネルにリングスタンドを貼付けます。
リングスタンド裏面の離けいシートを剥がして、背面パネルの任意の位置にしっかりと貼付けます。

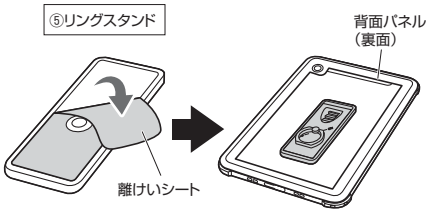

スタンドとして使用する

❷リングを起こしてスタンドを引き出します。
リングを「ON」のラインに合うように回転させ、起こして引っ張ると、スタンドが引き出せます。

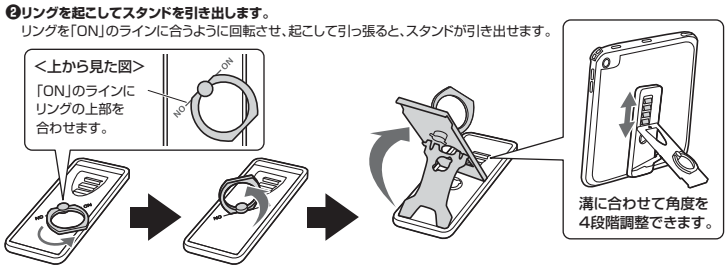

リングとして使用する

❷リングに指を通します。
リングに指を通して持つことで、操作が安定し落下防止にもなります。

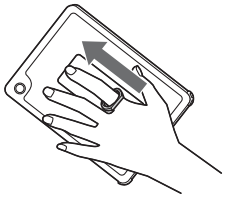

サンワサプライ株式会社

ver.1.0

岡山サプライセンター / 〒700-0825 岡山県岡山市北区田町1-10-1　TEL.086-223-3311 FAX.086-223-5123
東京サプライセンター / 〒140-8566 東京都品川区南大井6-5-8　TEL.03-5763-0011 FAX.03-5763-0033
札幌営業所/〒060-0808 札幌市北区北八条西4-1-1 パストラルビルN8　TEL.011-611-3450 FAX.011-716-8990
仙台営業所/〒983-0852 仙台市宮城野区榴岡1-6-37TM仙台ビル　TEL.022-257-4638 FAX.022-257-4633
名古屋営業所/〒453-0015 名古屋市中村区椿町16-7カジヤマビル　TEL.052-453-2031 FAX.052-453-2033
大阪営業所/〒532-0003 大阪市淀川区宮原4-1-45新大阪八千代ビル　TEL.06-6395-5310 FAX.06-6395-5315
福岡営業所/〒812-0011 福岡市博多区博多駅前4-3-3博多八百治ビル　TEL.092-471-6721 FAX.092-471-8078

BJ/AI/HADaSz