SANWA SUPPLY

PDA-IPAD1015BK

耐衝撃ケース (iPad 9.7インチ 2018/2017対応) 取扱説明書

この度は、耐衝撃ケース(iPad 9.7インチ 2018/2017対応)「**PDA-IPAD1015BK**」(以下本製品)をお買い上げいただき誠にありがとうございます。この取扱説明書では、本製品の使用方法や安全にお取扱いいただくための注意事項を記載しております。ご使用の前によくご覧ください。読み終わったあともこの取扱説明書は大切に保管してください。

最初にご確認ください

お使いになる前に、セット内容がすべて揃っているかご確認ください。万一、足りないものがございましたら、お買い求めの販売店にご連絡ください。

セット内容

①ケース …… 1個　②取扱説明書(本書) …… 1部

本取扱説明書の内容は、予告なしに変更になる場合があります。
最新の情報は、弊社WEBサイト(https://www.sanwa.co.jp/)をご覧ください。

デザイン及び仕様については改良のため予告なしに変更することがあります。
本書に記載の社名及び製品名は各社の商標又は登録商標です。

サンワサプライ株式会社

安全にお使いいただくためのご注意(必ずお守りください)

⚠注意 下記の事項を守らないと事故や他の機器に損害を与えることがあります。

- ●使用時は必ずケースをしっかり閉じてください。
- ●使用方法をよく理解していただいた方以外は使用しないでください。
- ●用途以外で使用しないでください。
- ●部品のガタつきやゆがみ、曲がり、ケースの破れなど異常がある場合は使用しないでください。
- ●本製品を分解・修理・加工・改造はしないでください。
- ●本製品に強い振動や衝撃、無理な力を与えないでください。
- ●本製品を高温・多湿となる場所や、ホコリや油煙などの多い場所で保管しないでください。
- ●お子様には本製品を触れさせないでください。
- ●本製品のお手入れをする場合には、ベンジンやシンナーなどの揮発性有機溶剤が含まれているものは使用しないでください。
- ●本製品の故障、またはその使用によって生じた直接、間接の損害については弊社はその責を負わないものとします。あらかじめご了承ください。

1.仕様

サイズ・重量	W243×D15×H178mm・269g	対応機種	iPad 9.7インチ 2018/2017
材質	PC(ポリカーボネート)、シリコン		

※他のケースやカバーを装着している場合は取外してから本製品に入れてください。

2.特長

- ●ポリカーボネートケースとシリコンケースの2重構造で、機器を衝撃から守ります。
- ●動画視聴などに最適なスタンド機能付きです。
- ●ケースに装着したまま、写真撮影やLightningコネクタへの接続などiPad 9.7インチのすべての機能が使用可能です。

3.各部の名称

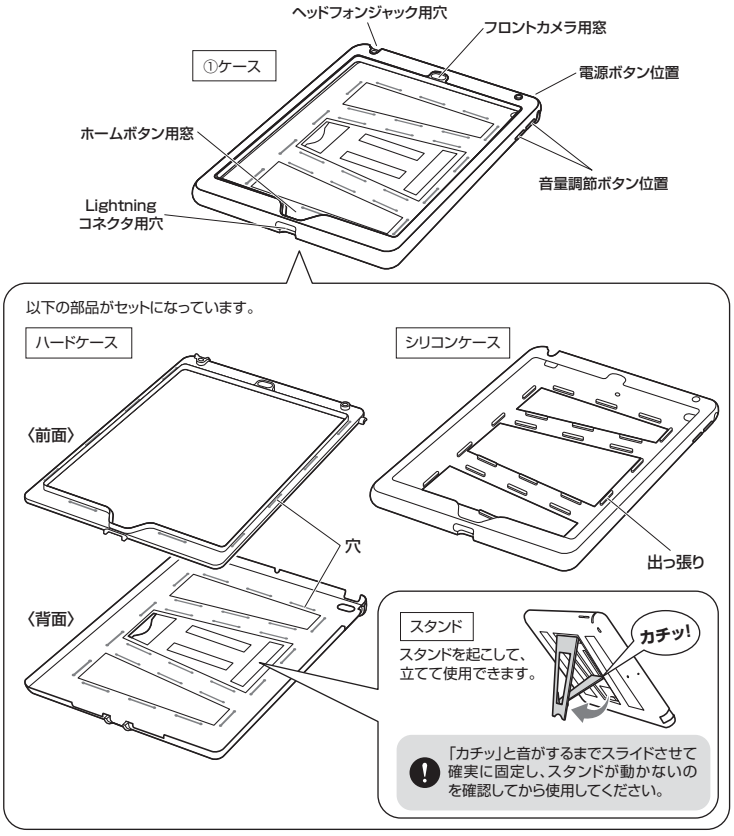

4.ケースの取付け方法

❶シリコンケースを取外します。
外側のシリコンケースを外して、中のハードケースを取出します。

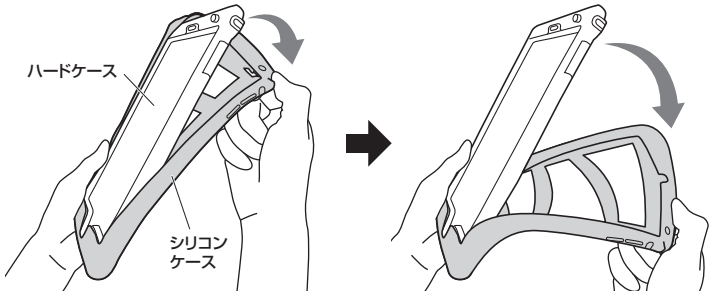

❷ハードケースを分離します。
側面の切り込みに沿ってハードケース(前面)を持ち上げると分離できます。

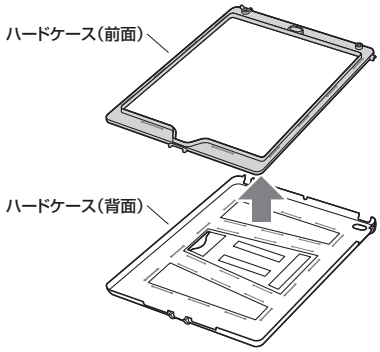

❸ハードケースにiPadを入れます。
点線で囲んだ部分の向きを合わせてハードケース(背面)にiPadを入れ、ハードケース(前面)を取付けます。

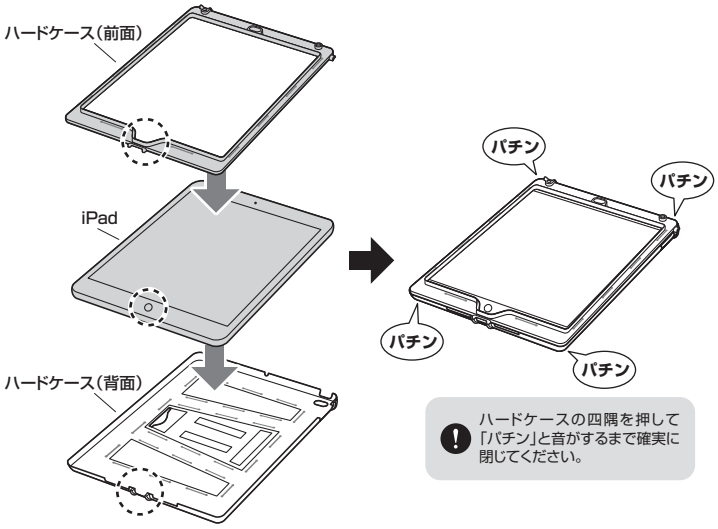

❹シリコンケースを取付けます。
点線で囲んだ部分の向きを合わせてハードケースをシリコンケースの中に入れ、
最後に全体を軽く押してハードケースの穴にシリコンケースの出っ張りをはめ込んでください。

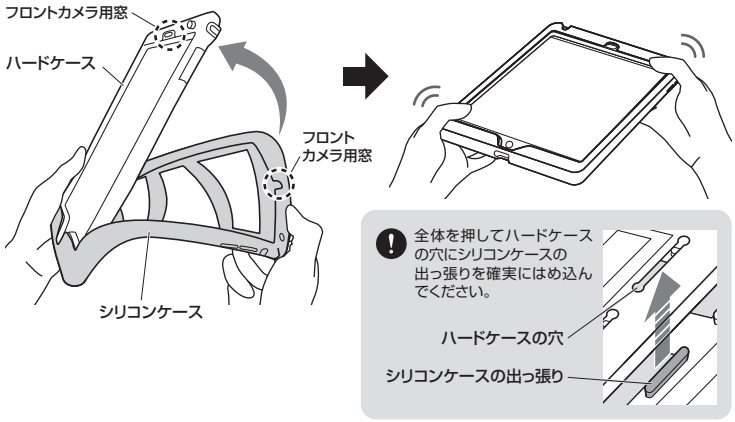

サンワサプライ株式会社

ver.1.0

岡山サプライセンター / 〒700-0825 岡山県岡山市北区田町1-10-1 TEL.086-223-3311 FAX.086-223-5123
東京サプライセンター / 〒140-8566 東京都品川区南大井6-5-8 TEL.03-5763-0011 FAX.03-5763-0033
札幌営業所/〒060-0808 札幌市北区北八条西4-1-1 パストラルビルN8 TEL.011-611-3450 FAX.011-716-8990
仙台営業所/〒983-0851 仙台市宮城野区榴ヶ岡1-6-37宝栄仙台ビル TEL.022-257-4638 FAX.022-257-4633
名古屋営業所/〒453-0015 名古屋市中村区椿町16-7カジヤマビル TEL.052-453-2031 FAX.052-453-2033
大阪営業所/〒532-0003 大阪市淀川区宮原4-1-45新大阪八千代ビル TEL.06-6395-5310 FAX.06-6395-5315
福岡営業所/〒812-0012 福岡市博多区博多駅中央街8-20第2博多相互ビル TEL.092-471-6721 FAX.092-471-8078

BI/AH/HADaSz