PDA-FMT5シリーズ

iPod nano専用
FMステレオトランスミッター

同時に充電もできるアーム一体型FMトランスミッター。

特　長

●カーFMラジオでiPod nanoの音楽が手軽に楽しめるFMトランスミッター。
●設置場所に困らないフレキシブルアーム一体型。
●簡単操作でチューニングがずれにくいデジタル方式を採用。
●Dockコネクタを装備し、iPod nanoを充電しながら音楽を楽しめます。
●周波数は国内88.1～88.7MHzの範囲で4ch設定可能。
●過電流保護ヒューズを内蔵。

仕　様

■送信周波数:88.1/88.3/88.5/88.7MHzの4チャンネル
■電源:DV12V車専用(マイナスアース車)※24V車は対応不可
■対応機種:iPod nano専用

※iPod nanoを再生中にDockコネクタの抜き差しを行うと保護機能が働き、Dockコネクタからのオーディオ信号が出力されないことがあります。iPod nanoが再生中で、トランスミッターとラジオの周波数が合っていて音が出ない場合は、iPod nanoをリセットして再起動させてください。
※自動車のアンテナの位置や使用環境(電波塔の近く等)により音声が明瞭に再生できない場合があります。

ご使用方法

1.本製品のプラグを自動車のシガーライターソケットに差し込みます。この時、なるべくネックの位置がシガーライターソケットの真上にくるようにしてください。正しく接続されるとLEDが点灯します。
※車種によってはシガーライターソケットに合わないことがあります。

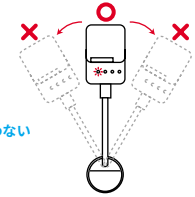

2.iPod nanoを本製品に接続します。
この時iPod nanoの裏面に傷が付かないように注意してください。傷防止のためにiPod nanoに市販の保護フィルムを貼ってからご使用することをお奨めします。

3.チャンネルスイッチで周波数を選択します。
(その地域で放送が流れていない周波数を選択してください)

4.カーFMラジオの周波数を3.で選択した周波数に合わせます。

5.iPod nanoを再生して音声が明瞭に聞こえる音量に調節します。

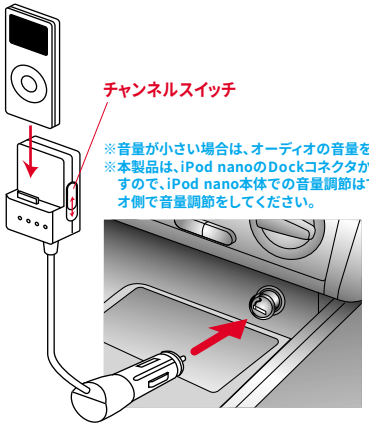

※音量が小さい場合は、オーディオの音量を上げてください。
※本製品は、iPod nanoのDockコネクタからの音楽を出力しますので、iPod nano本体での音量調節はできません。オーディオ側で音量調節をしてください。

⚠注意
開封時にはパッケージの角や端で手を切らないようにご注意ください。