SANWA SUPPLY

LP-GL1002LED

LEDライト付き緑色光 レーザーポインター取扱説明書

1.特長

携帯用照明として便利なLEDライトと、視認性の高いグリーンレーザーが1つになっていて、暗い場所や倉庫での指示に便利なレーザーポインターです。
レーザー光線の誤射等による事故防止のため、常に安全基準値以下の出力を保つ出力安定化回路を採用し、レーザー照射中の通電状態を示す照射確認LEDも搭載しています。本製品は消費生活用製品安全法に定められた基準に合格しています。

2.各部の名称

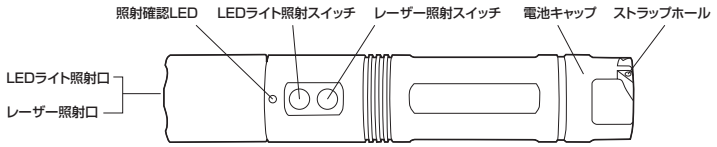

3.使用方法

<レーザー光の照射のしかた>
レーザー照射口を照射したい方向に向け、レーザー照射スイッチを押してください。

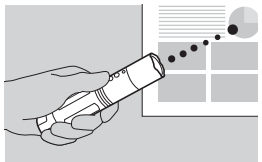

<LEDライトの照射のしかた>
LEDライト照射口を照射したい方向に向け、LEDライト照射スイッチを押してください。

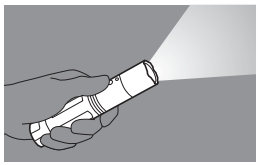

※レーザーとLEDライトの同時照射はできません。

4.電池の入れ方/交換方法

①電池キャップを取外し、電池ホルダーを取出します。

②単4アルカリ乾電池3本を電池ホルダー側面の+−の表記に合わせて電池ホルダーへセットします。
※右図のように、電池キャップ側に電池ホルダーの蓋側が向くよう入れてください。

③電池ホルダーを本体へセットし、電池キャップを確実に締めてください。

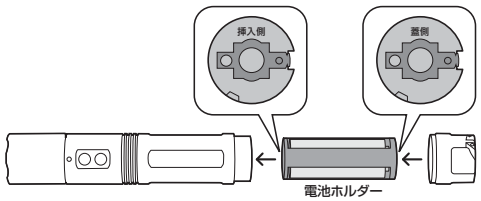

⚠注意 **電池キャップを確実に閉じていないと、通電しないことがあります。**
電池残量の減少にともない、レーザー光が弱まる場合がありますが、不具合ではありません。
レーザー光が弱いと感じられた場合は新しい電池に交換しお試しください。

5.製品仕様

クラス・レーザー到達距離	Class2・最大200m※使用環境によって異なります。
レーザー波長・出力	532nm(緑色光)±10・1mW以下
LED出力	1.5W
電源	単4アルカリ乾電池3本
連続照射時間	<レーザー>約3時間　<LEDライト>約1時間　※弊社社内テスト値であり、保証値ではありません。
サイズ・重量	φ30×158mm(突起部除く)・約210g(電池含む)
セット内容	本体、単4アルカリ乾電池(テスト用)、取扱説明書、保証書、ポーチ、ストラップ

⚠安全上のご注意(必ずお守りください)

⚠警告
- ●レーザー照射口をのぞきこんだり、レーザー光を人に向けないでください。また、本製品をお子さまに使用させないでください。目を痛める恐れがあります。
- ●レーザー光を眼などに照射すると、反射光で目を痛める恐れがありますのでご注意ください。
- ●乳幼児の手の届かない場所に保管してください。けがなどの原因となります。
- ●万一、本製品が極端に発熱している、煙がでている、変な臭いや音がするなどの異常があるときは、直ちに使用を中止してください。そのまま使用すると火災や感電の原因になります。

⚠注意
- ●万が一本製品が破損した場合はご使用を中止してください。けがの原因となります。
- ●1ヶ月以上の長期間使用しないときは、本体から電池を取外してください。液漏れの原因となります。
- ●長時間連続して照射し続けると発熱し、レーザー光が弱くなる場合があります。長時間におよぶ連続使用(押しっぱなし)はできる限り避けてください。
- ●電池の方向は正しく入れてください。故障の原因となります。
- ●風呂場などの湿気の多い場所では絶対に使用しないでください。感電の原因となります。
- ●濡れた手で接続・取外しは行わないでください。感電の原因となります。
- ●直射日光や高温になる場所に置かないでください。故障の原因となります。
- ●本製品の分解・改造・修理は絶対にしないでください。故障やけがの原因となります。またそれらを行った場合の保証は致しかねますのでご了承ください。
- ●お手入れの際は、必ず乾電池を取出した状態で行ってください。乾いた柔らかい布でから拭きしてください。

保証規定・保証書

この度は、LEDライト付き緑色光レーザーポインターをお買上げいただきまして、誠にありがとうございます。本書は、お客様の正常なご使用状態において万一故障した場合に、下記保証期間内において無償交換をお約束するものです。必要事項をご記入の上、本証を大切に保管してください。今後とも弊社製品をご愛顧くださいますよう、お願い申し上げます。なお、**本製品の誤った使用に起因する事故等については、弊社は一切の責任を負いかねます**。

保証書シールをこちらへ貼り、
大切に保管してください。

1)保証期間内に正常な使用状態でご使用の場合に限り品質を保証しております。万一保証期間内で故障がありました場合は、弊社所定の方法で無償修理いたしますので、保証書を製品に添えてお買い上げの販売店までお持ちください。
2)次のような場合は保証期間内でも有償修理になります。
①保証書をご提示いただけない場合。
②所定の項目をご記入いただけない場合、あるいは字句を書き換えられた場合。
③故障の原因が取扱い上の不注意による場合。
④故障の原因がお客様による輸送・移動中の衝撃による場合。
⑤天変地異、ならびに公害や異常電圧その他の外部要因による故障及び損傷。
3)お客様ご自身による改造または修理があったと判断された場合は、保証期間内での修理もお受けいたしかねます。
4)本製品の故障、またはその使用によって生じた直接、間接の損害については弊社はその責を負わないものとします。
5)本製品を使用中に発生したデータやプログラムの消失、または破損についての保証はいたしかねます。
6)本製品は医療機器、原子力設備や機器、航空宇宙機器、輸送設備や機器などの人命に関わる設備や機器、及び高度な信頼性を必要とする設備や機器やシステムなどへの組込みや使用は意図されておりません。これらの用途に本製品を使用され、人身事故、社会的障害などが生じても弊社はいかなる責任も負いかねます。
7)修理ご依頼品を郵送、またはご持参される場合の諸費用は、お客様のご負担となります。
8)保証書は再発行いたしませんので、大切に保管してください。
9)保証書は日本国内においてのみ有効です。

サンワサプライ株式会社　2013.5現在

岡山サプライセンター／〒700-0825 岡山県岡山市北区田町1-10-1
TEL.086-223-3311　FAX.086-223-5123
東京サプライセンター／〒140-8566 東京都品川区南大井6-5-8
TEL.03-5763-0011　FAX.03-5763-0033
札幌営業所／〒060-0807 札幌市北区北7条西5丁目ストークマンション札幌
TEL.011-611-3450　FAX.011-716-8990
仙台営業所／〒983-0851 仙台市宮城野区榴岡1-6-37宝栄仙台ビル
TEL.022-257-4638　FAX.022-257-4633
名古屋営業所／〒453-0015 名古屋市中村区椿町16-7カジヤマビル
TEL.052-453-2031　FAX.052-453-2033
大阪営業所／〒532-0003 大阪市淀川区宮原4-1-45新大阪八千代ビル
TEL.06-6395-5310　FAX.06-6395-5315
福岡営業所／〒812-0012 福岡市博多区博多駅中央街8-20第2博多相互ビル
TEL.092-471-6721　FAX.092-471-8078

13/05/KSDaFu