



JY-P62Uシリーズ 取扱説明書

USB GAMEPAD

ハードウェアの接続&ドライバ(振動機能)のインストール

本製品はUSBインターフェース接続のゲームパッドです。USBインターフェースを搭載したWindows 98/98SE/Me/2000/XP/Vistaがインストールされたパソコンでお使い頂けます。JY-P62Uシリーズドライバディスクをインストールすることで、振動機能がご利用いただけます。

Direct X バージョンの確認

本製品のドライバをインストールするには、バージョン7以上のDirectXが必要です。以下の手順でDirectXバージョンを確認します。Windows Vistaをお使いの場合は最新のDirectXがインストールされていますので、バージョンの確認は必要ありません。

- 1 「スタート」メニューから「ファイル名を指定して実行…」をクリックします。
- 2 入力欄に[dxdiag.exe]と入力し、「OK」ボタンをクリックし「Direct X 診断ツール」画面が起動します。

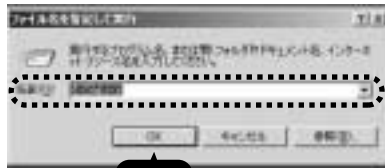

- 3 DirectXのバージョンを確認します。バージョンがDirectX 7.0未満である場合は、Microsoftホームページの「Windows DirectX」を使用して、Direct Xを最新のバージョンにアップデートしてください。

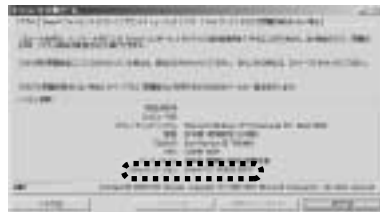

注意

JY-P62Uシリーズ以外の12・16ボタンUSBゲームパッド(振動機能付)を使用している場合は、本製品以外のゲームパッドのドライバをいったん削除してから、本製品のドライバをインストールしてください。ドライバを削除せずそのまま本製品を接続すると、誤作動の原因となります。本製品以外の12・16ボタンUSBゲームパッド(振動機能付)は使用できなくなります。

ドライバの削除方法 Windows Vistaの場合「コントロールパネル プログラムと機能」
Windows XP/2000/Me/98SE/98の場合「コントロールパネル プログラムの追加と削除」

ドライバのインストール方法

Windows Vista™ 32ビット/64ビット バージョンの場合

- 1 付属のCD-ROMをパソコンのCDドライブに挿入し、ディスク内任意のフォルダをダブルクリックして、フォルダ内の「Setup」を起動させてください。



- 2 セットアップウィザードの画面が表示されますので、「Next」をクリックします。



ドライバのインストール方法(続き)

Windows Vista™ 32ビット/64ビット バージョンの場合(続き)

- 3 インストールが終了しましたら、「close」をクリックし完了します。



クリック

アンインストール

スタート コントロールパネル プログラムと機能 JY-P62U Series ONLINE GRIPを選択してアンインストールしてください。

ドライバのインストール方法

Windows XP/2000/Me/98SE/98の場合

- 1 付属のCD-ROMをパソコンのCDドライブに挿入し、ディスク内の「XP」ファイルフォルダをダブルクリックして、フォルダ内の「JY-P62U.exe」を起動させてください。

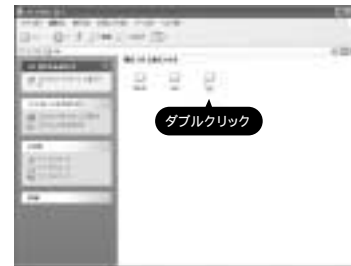

- 2 インストール画面が表示されますので、「Install」をクリックします。インストールが開始されます。

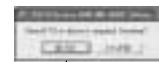

- 3 インストールが終了しましたら、「close」をクリックし完了します。Windows Me/98SE/98の場合は再起動してください。



クリック

アンインストール

スタート 設定 コントロールパネル プログラムの追加と削除 JY-P62U Series ONLINE GRIP Driverを選択して削除してください。

コントロールパネルで確認する

コントロールパネルの「ゲームコントローラー」または「ゲームオプション」画面からゲームパッドの動作が確認できます。次の手順で「ゲームコントローラー」または「ゲームオプション」画面を表示します。

Windows Vista/XPの場合

[スタート]メニュー [コントロールパネル] [ゲームコントローラー]をクリックします。

Windows Me/2000/98の場合

[スタート]メニュー [設定] [コントロールパネル] [ゲームオプション]をクリックします。

- 1 ゲームコントローラーから「JY-P62U Series ONLINE GRIP」を選択して、「プロパティ」ボタンをクリックします。

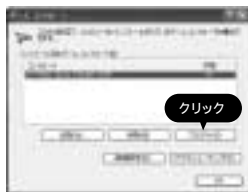

- 3 [振動テスト]では、振動のテストができます。

・左+右、左のみ、右のみから選択してください。

・振動の大きさを指定します。

・振動の時間を設定します。初期値は1秒です。

・クリックすると、振動のテストができます。

・振動のテストを中止します。



- 5 [ドライバ情報]では本製品のドライバのバージョンを確認できます。

- 2 [テスト]では各ボタンの動きを確認できます。

・ポイントオブビュー(ハット)の動きを表示します。

・右アナログスティックの動きを表示します。

・方向キーまたは左アナログスティックの動きを表示します。

・1-16の各ボタンの状態を確認できます。

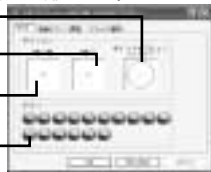

- 4 [調整]では、左右アナログスティックを調整できます。

・スティックを調整します。

・初期設定にもどします。

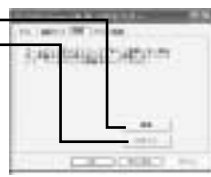

- 6 「OK」ボタンをクリックします。

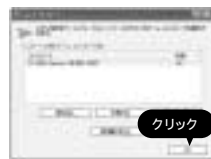

アナログスティックを調整する

- 1 「JY-P62U Series ONLINE GRIPのプロパティ」画面を表示します。

- 2 [調整]をクリックします。

- 3 本製品がデジタルモード(ランプ消灯)の場合は、モード設定ボタンを押してアナログモードにします。アナログモード時は、LEDが点灯します。

- 4 「調整」ボタンをクリックします。



- 5 本製品のいずれかのボタンを押します。



アナログスティックを動かさない状態で押してください。動いた場合は正常に設定できません。

- 6 ゲームパッドの方向キー、またはアナログスティックを範囲いっぱいまで回して、ボタンを押します。



スティックを動かさずとき押し込まないでください。

- 7 左右アナログスティックを動かさない状態で、本製品のいずれかのボタンを押します。

- 8 アナログスティックを中央にした状態で、本製品のいずれかのボタンを押します。



- 9 「完了」をクリックします。



ボタンについて

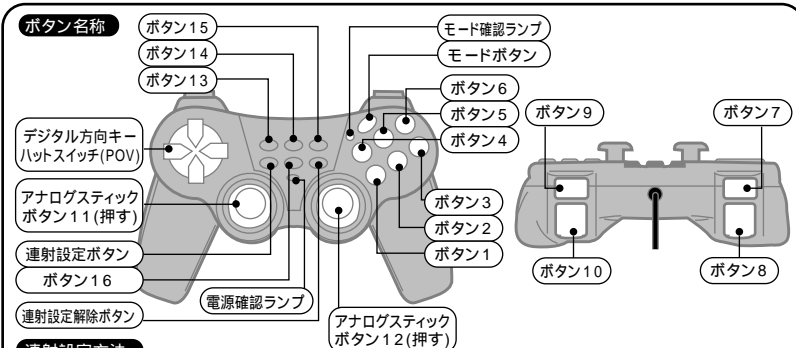

連射設定方法

ボタン1～16を連射ボタンとして設定できます。TURBOボタンを押したままの状態ですら連射に設定したいボタンを押します。この操作で任意のボタンを連射ボタンに設定できます。解除する場合は、CLEARボタンを押したままの状態ですら連射が設定されているボタンを押してください。

モード設定

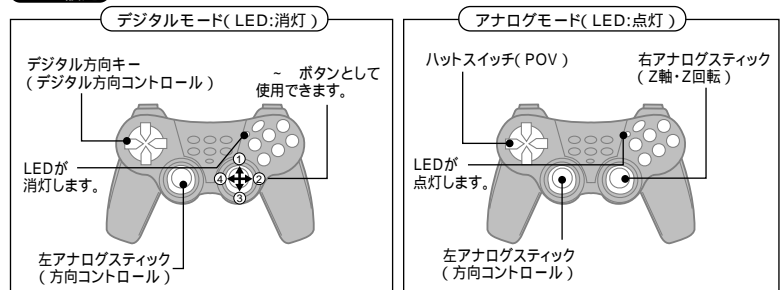

最新の情報はインターネットで!! <http://www.sanwa.co.jp/>

サポート情報
ドライバのダウンロード
よくある質問(Q&A)
各種対応表 など、最新情報を随時更新しています。
トップページから * サポート&ダウンロード"コーナーへ

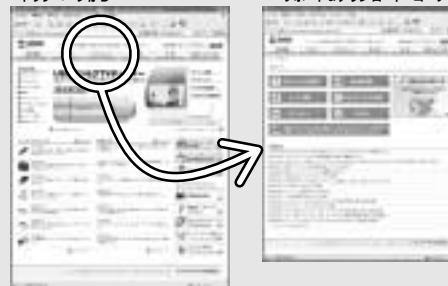

ご質問、ご不明な点などがございましたら、
ぜひ一度、弊社webサイトをご覧ください。

本取扱説明書の内容は、予告なしに変更になる場合があります。
最新の情報は、弊社Webサイト(<http://www.sanwa.co.jp/>)を
ご覧ください。

サンワサプライ株式会社

岡山サブライセンター / 〒700-0825 岡山市田町1-10-1 ☎086-223-3311 FAX.086-223-5123
東京サブライセンター / 〒140-8566 東京都品川区南大井6-5-8 ☎03-5763-0011 FAX.03-5763-0033
札幌営業所 / 〒060-0807 札幌市北区北7条西5丁目ストークマンション札幌 ☎011-611-3450 FAX.011-716-8990
仙台営業所 / 〒983-0851 仙台市宮城野区榴岡1-6-37 宝栄仙台ビル ☎022-257-4638 FAX.022-257-4633
名古屋営業所 / 〒453-0015 名古屋市中村区椿町16-7 カジヤマビル ☎052-453-2031 FAX.052-453-2033
大阪営業所 / 〒532-0003 大阪市淀川区宮原4-1-45 新大阪八千代ビル ☎06-6395-5310 FAX.06-6395-5315
福岡営業所 / 〒812-0012 福岡市博多区博多駅中央街6-20第2博多相互ビル ☎092-471-6721 FAX.092-471-8078
金沢 / ☎076-222-8384

最新の情報はインターネットで! <http://www.sanwa.co.jp/>