1 カートリッジをホルダーに固定する

インク取扱説明書の「インク供給口をキャップでフタをする」の作業の代わりに下記の作業を行ってください。

1.カートリッジの図で示すところにフックがあります。カートリッジをホルダーに向かって斜めに入れ、フックをホルダーのツメAの下側に差し込むように入れます。

2.カートリッジの PUSH 部分を押して、固定用つまみがツメBに「カチッ」という音がするまで押し込んで固定してください。

3.カートリッジのインク供給口がホルダー底側のゴムに全体が合っていることを確認してください。

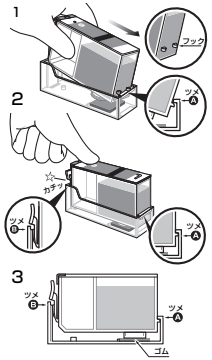

⚠注意

カラーカートリッジは斜めに固定されない様にしてください。

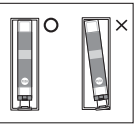

2 カートリッジをホルダーから外し、余分なインクを除く

インク取扱説明書の「インク供給口のキャップの余分なインクを除く」の作業の代わりに下記の作業を行ってください。

カートリッジは固定用つまみを押すとホルダーから外れます。ペーパータオルなどの上に10～20秒置いて余分なインクを除いてください。その後、インク供給口からインクが出てこないことを確かめてからプリンタにセットしてください。

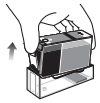

⚠注意

インクがこぼれた状態でカートリッジをプリンタに装着しないでください。

SANWA SUPPLY

つめかえインク用

つめかえホルダー・つめかえホルダー付工具キット
取扱説明書

INK-KITH・INK-C79KITH共通

ご使用前に必ずお読みください。

対応商品

INK-3・6・7・9シリーズ(INK-C79KITHは非対応)、**INK-C7・C9シリーズ**

セット内容

このパッケージの中には以下のものが含まれています。数量、セット内容は型番により異なります。もし、不足しているものや、損傷などがありましたらお買い求めの販売店にご連絡ください。

①つめかえホルダー　1個
②ボール栓落とし治具　1本(INK-KITHにはありません)
③注入口ゴムプラグ　1個(INK-KITHにはありません)
④取扱説明書　1枚

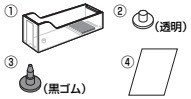

サンワサプライ株式会社　2008.11現在

岡山サプライセンター／〒700-0825 岡山市田町1-10-1 ☎086-223-3311 FAX.086-223-5123
東京サプライセンター／〒140-8566 東京都品川区南大井6-5-8 ☎03-5763-0011 FAX.03-5763-0033
札幌営業所/〒060-0807 札幌市北区北7条西5丁目ストークマンション札幌 ☎011-611-3450 FAX.011-716-8990
仙台営業所/〒983-0851 仙台市宮城野区榴岡1-6-37宝栄仙台ビル ☎022-257-4638 FAX.022-257-4633
名古屋営業所/〒453-0015 名古屋市中村区椿町16-7カジヤマビル1F ☎052-453-2031 FAX.052-453-2033
大阪営業所/〒532-0003 大阪市淀川区宮原4-1-45新大阪八千代ビル ☎06-6395-5310 FAX.06-6395-5315
福岡営業所/〒812-0012 福岡市博多区博多駅中央街8-20第2博多相互ビル ☎092-471-6721 FAX.092-471-8078
金沢 ☎076-222-8384

08/11/KSDaKi