SANWA SUPPLY

TransferJet™ micro USBアダプタ（スマホ・タブレット用） 取扱説明書

ADR-TJMUBK

最初にご確認ください。

セット内容
- ●本体 …… 1台
- ●取扱説明書・保証書（本書） …… 1部

本取扱説明書の内容は、予告なしに変更になる場合があります。
最新の情報は、弊社WEBサイト（http://www.sanwa.co.jp/）をご覧ください。

デザイン及び仕様については改良のため予告なしに変更することがございます。
本書に記載の社名及び製品名は各社の商標又は登録商標です。

サンワサプライ株式会社

目次

	●目次
1	●はじめに
2	●動作環境
3	●取扱い上のご注意
4	●安全にお使いいただくためのご注意
5	●特長
6	●各部の名称と働き
7	●アプリのインストール
8	●使用方法 ・本製品取付け方法 ・スマホ（タブレット）同士でのデータ送受信 ・Windowsパソコンとのデータ送受信 ・TransferJet™対応機器とのデータ送受信 ・「MC MODE」を使っての接続 ・アダプタの取外し
9	●保証規定・保証書

1. はじめに

この度はTransferJet™ microUSBアダプタ（ADR-TJMUBK）をお買上げいただき、誠にありがとうございます。
ご使用の前にこの取扱説明書をよくお読みください。
また、読み終わった後もお手元に置き、いつでも確認できるようにしておいてください。

2. 動作環境

ホストインターフェース：USB2.0（micro USBアダプタ）
対応OS：Android 3.1以降
対応機種：Android端末（USBホスト対応機種）

▶対応機種はこちらからご確認ください。

3. 取扱い上のご注意

- ●専用アプリをスマホ（タブレット）にインストールした状態でご使用ください。
- ●本製品のスイッチを切替えるには、スマホ（タブレット）から取外した状態でご使用ください。
- ●データ送信中にスマホ（タブレット）から本製品を取外さないでください。データを破損する可能性があります。
- ●何らかの原因でデータ送受信ができない場合には、一度アダプタを抜き、再度挿し直してからデータ転送を試みてください。
- ●本製品の取付け、取外しをする時には必ずパソコン内（ハードディスク等）のデータをすべてバックアップしてください。
- ●メディア内のデータは、必ず他のメディアにすべてバックアップしてください。
  - ※特に修復・再現のできない重要なデータは必ずバックアップをしてください。
  - ※バックアップの作成を怠ったために、データを消失、破損した場合、弊社はその責任を負いかねますのであらかじめご了承ください。

4. 安全にお使いいただくためのご注意（必ずお守りください）

■警告
下記の事項を守らないと火災・感電により、死亡や大けがの原因となります。
- ●分解、改造はしないでください。（火災、感電、故障の恐れがあります）
  ※保証の対象外になります。
- ●水などの液体に濡らさないでください。（火災、感電、故障の恐れがあります）
- ●小さな子供のそばでは本製品の取外しなどの作業をしないでください。
  （飲み込む恐れがあります）

■注意
下記の事項を守らないと事故や他の機器に損害を与えることがあります。
- ●取付け、取外しの時は慎重に作業を行ってください。
  （機器の故障の原因となります）
- ●次のようなところでは使用しないでください。
  ①直接日光の当たる場所
  ②湿気や水分のある場所
  ③傾斜のある場所
  ④静電気の発生する場所
  ⑤通常の生活環境とは大きく異なる場所
- ●長時間の使用後は高温になっております。取扱いにはご注意ください。
  （火傷の恐れがあります）
- ●ズボンのポケットなどには入れないでください。

■お手入れについて
①清掃するときは接続している機器の電源をお切りください。
②清掃するときは柔らかい布で拭いてください。
③シンナー・ベンジン・ワックス等は使わないでください。

5. 特長

- ●写真や動画などの大容量ファイルを「かざすだけ」の簡単操作で送受信することができます。
- ※別途TransferJet™USBアダプタかmicroUSBアダプタが必要です。
- ●複数のファイルを一度に送受信することができます。
- ●専用アプリをインストールするだけ。面倒な設定は不要です。
- ●USBバスパワーで動作するので別途電源をとる必要がありません。
- ●専用アプリ「TransferJet File Share」を用いることにより、どんな種類のファイルも送受信可能です。
- ※その他ファイルマネージャーアプリからの送信も可能です。
  （すべてのアプリの対応を保証するわけではありません）

ホストインターフェース	USB 2.0（micro USBコネクタ）
内蔵	RF部品（高周波フィルタなど）、クリスタル、カプラ、ソニー製LSI（CXD3270GG-1）
サイズ・重量	W32×D9.8×H44mm・約8g

6. 各部の名称と働き

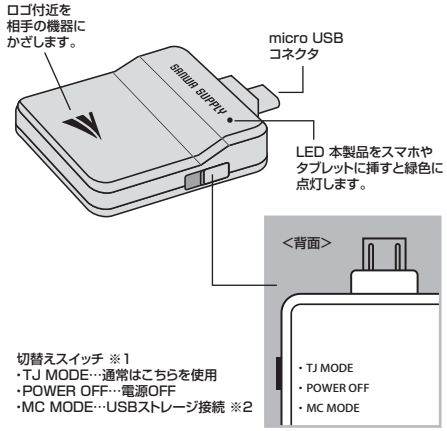

切替えスイッチ ※1
・TJ MODE…通常はこちらを使用
・POWER OFF…電源OFF
・MC MODE…USBストレージ接続 ※2

※1：スイッチ切替えを行う際はスマホ（タブレット）から抜いた状態で行ってください。
※2：TransferJet™対応デジカメをかざすとUSBストレージのようにデジカメ内のファイルにアクセスすることができます。

7. アプリのインストール

スマホ（タブレット）にプリインストールされている「Google Play（Playストア）」から、専用アプリを2つインストールします。インストールは初回使用時のみ行います。
※両方ともインストールしてください。1つだけでは動作しません。
※「アプリの更新」は随時行われます。
①Google Play（Playストア）を開いてください。
②「TransferJet Servise」「TransferJet File Shere」を検索し、インストールします。
※インストール方法はGoogle Play（Playストア）をご覧ください。

アイコン	インストールするアプリ名	アプリの機能
TransferJet S...	**TransferJet Service** トランスファージェットサービス	インストールした機器に「TransferJet™機能」を追加する
TransferJet Fi...	**TransferJet File Share** トランスファージェットファイルシェア	トランスファージェットサービスの機能を使って「ファイル送受信」を行う

8. 使用方法

本製品取付け方法

①スマホ（タブレット）に本製品を取付けます。
※micro USB端子位置は機種により異なります。

⚠ 挿入角度に注意してください。
無理に押し込むとコネクタを破損する恐れがあります。

②画面中央に右記のような表示が出ます。
（初回接続時のみ）
「このUSBデバイスに標準で使用する」にチェックを入れ、OKをタップします。

※TransferJet Serviceの画面です。

③OKをタップすると、右記表示が数秒間表示されます。
2度目以降はアダプタに接続されると、この表示が出るようになります。

④アダプタが接続されている間は、右記表示のようにスマホ（タブレット）画面左上にTransferJet™アイコンが表示されます。（画面右下に表示される機種もあります）

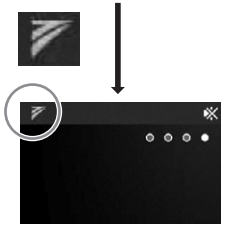

スマホ（タブレット）同士でのデータ送受信

別売り（ADR-TJMUBK）

スマホ（タブレット）同士でデータを送受信をする場合は、送信側・受信側それぞれに本製品TransferJet™ microUSBアダプタ（ADR-TJMUBK）が必要です。

2つの送信方法があります。
※写真や動画を送る場合、プリインストールアプリの「ギャラリー」や「アルバム」をご使用いただくとシンプルな操作で送信できます。

アイコン	アプリ名	概要説明	備考
ギャラリー アルバム	**ギャラリー** **アルバム**	・プリインストールアプリです。 ・シンプルな操作で写真や動画を送付できます。 ・一度に複数ファイルを送る操作も可能です。	写真や動画を送るのに最適です。
TransferJet Fi...	**TransferJet File Share** トランスファージェットファイルシェア	・本製品専用のファイル送信アプリです。 ・Google Playからダウンロードします。 ・どんなファイルでも送信できます。	どんなファイルでも送信できます。 ※複数を送信する場合はファイルを一つずつ選択する必要があります。

●データ受信準備

アダプタをスマホ（タブレット）に挿すだけ、操作は一切不要です。

●写真や動画のデータ送信準備

①写真や動画を撮った後、アダプタを取付け、「ギャラリー」や「アルバム」を立ち上げます。

②表示される写真や動画を「タップ」もしくは「長押し」すると、画面上部右寄側に「トランスファージェット送信アイコン」が出ます。これをタップします。

「トランスファージェット送信アイコン」が表示されない場合

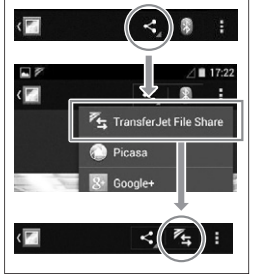

③すると右記のようなデータ送信待ち画面になります。

これで送信準備完了です。

スマホ（タブレット）同士でのデータ送受信……続き

<ギャラリーやアルバムから「複数ファイルを選択する」方法>

① 複数の写真や動画を表示させます。

② 送信したい1つ目のファイルを長押しします。

③ 以降、送信したいファイルをタップしていくことで複数選択できます。

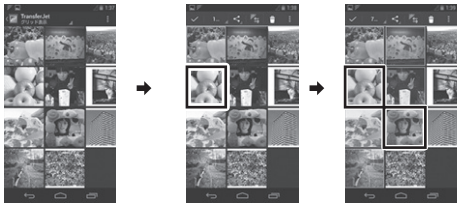

●データの送受信手順

・本製品同士をタッチすると受信機側スマホ（タブレット）にデータが高速に転送されます。
・転送が終わったら機器同士を離してください。受信後すぐに写真や動画が再生されます。
・転送後はアダプタを抜いてください。

送信手順	受信手順
①送信操作をします。	①操作は不要です。
②アダプタ同士をタッチするとデータ転送が始まります。	
③データ転送が終わると転送完了画面が表示されます。	③受信完了画面が表示されます。
④機器同士を離してください。	
⑤数秒後、切断メッセージが表示されます。	⑤すぐに写真や動画が再生されます。

Windowsパソコンとのデータ送受信

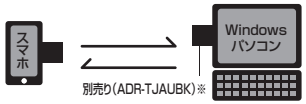

パソコンとデータ送受信をする場合は、別売りのTransferJet™USBアダプタ（ADR-TJAUBK）が必要です。

※パソコン用TransferJet™USBアダプタ（ADR-TJAUBK）は別売りです。

●スマホ（タブレット）→ Windowsパソコンにデータを送信

・送信操作をしたのち、パソコンのアダプタにタッチするとデータが高速転送されます。
・転送が終わったら機器同士を離してください。Windows画面のフォルダが開きます。
・転送後はアダプタを抜いてください。

スマホ側送信手順	パソコン側受信手順
①送信操作をします。	①操作は不要です。
②アダプタ同士を近づけるとデータが転送されます。	
③データ転送が終わると完了画面が表示されます。	③ファイルが表示されます。
④機器同士を離してください。	
⑤数秒後に「切断メッセージ」が表示されます。	

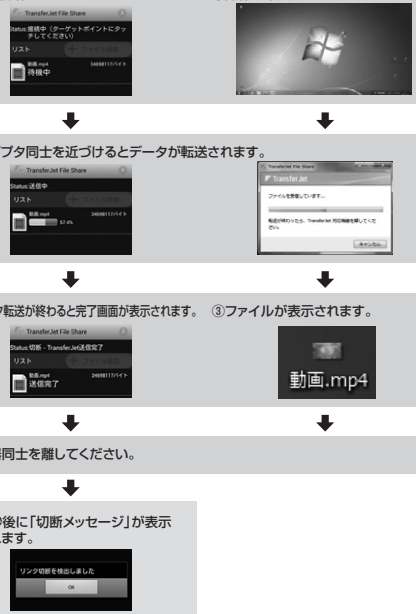

●Windowsパソコン → スマホ（タブレット）にデータ送信

・パソコンで送信操作をしたのち、アダプタ同士をタッチするとデータが高速転送されます。
・転送が終わったら機器同士を離してください。受信後再生が開始します。
・転送後はスマホ（タブレット）側のアダプタを抜いてください。

パソコン側送信手順	スマホ側受信手順
①送信操作をします。	①操作は不要です。
②アダプタ同士を近づけるとデータが転送されます。	
③データ転送が終わるとプログレスバーが消えます。	③完了画面が表示されます。
④機器同士を離してください。スマホ側はすぐに写真や動画が再生されます。	

TransferJet™対応機器とのデータ送受信

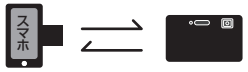

●スマホ（タブレット）→ TransferJet™対応機器にデータを送信

・ソニー製TransferJet™対応デジカメに「画像ファイル」を送信することができます。
・転送が終わったら機器同士を離してください。
・転送後はスマホ（タブレット）側のアダプタを抜いてください。
※デジカメなど対応機器の操作は、対応機器付属の取扱説明書でご確認ください。
※一部デジカメ側で再生できない画像があります。動画の受信はできません。

スマホ側送信手順	デジカメ側受信手順
①送信操作をします。受信側は「再生表示」にします。	①デジカメ側は「再生状態」にします。※TransferJet™対応機能を有効にしてください。
②アダプタ（本製品）をデジカメに表記されている「TransferJet™のロゴ」にタッチするとデータ転送します。	②音が鳴ります。転送中はプログレスカバーが表示されます。
③データ転送が終わると完了画面が表示されます。	③データ転送が終わると音が鳴り、完了画面が表示されます。
④機器同士を離してください。	
⑤スマホ側は数秒後に「切断メッセージ」が表示されます。	

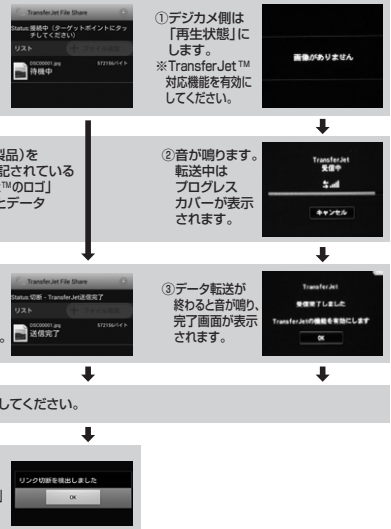

●TransferJet™対応機器 → スマホ（タブレット）にデータを送信

・ソニー製TransferJet™対応デジカメからスマホ（タブレット）に「画像ファイル」を送信することができます。
・転送が終わったら機器同士を離してください。
・転送後はスマホ（タブレット）側のアダプタを抜いてください。
※デジカメなど対応機器の操作は、対応機器付属の取扱説明書でご確認ください。

デジカメ側送信手順	スマホ側受信手順
①デジカメで送信操作をします。	①操作は不要です。
②アダプタをデジカメの「TransferJet™ロゴ」にタッチするとデータ転送が始まります。音が鳴ります。	
③データ転送が終わると完了画面が表示されます。	
④機器同士を離してください。	
⑤スマホ側は、すぐに写真が再生されます。	

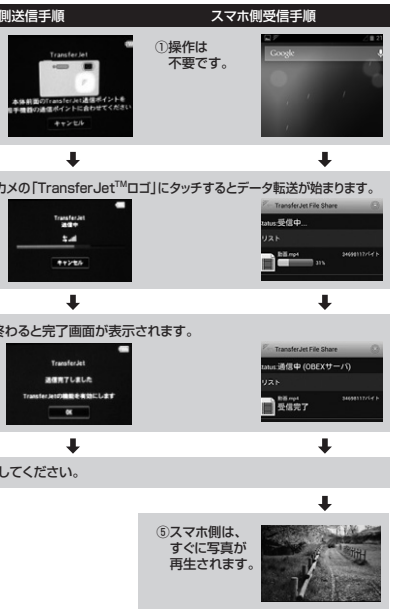

「MC MODE」を使っての接続

・本製品のスイッチをMC MODEに切替えると、スマホ（タブレット）からTransferJet™対応デジカメを「USBストレージ」のように接続することができます。
・転送が終わったら機器同士を離してください。
・使用後は本製品をスマホ（タブレット）から抜いた後、スイッチを「TJ MODE」に戻してください。

① アダプタのスイッチを「MC MODE」に切替えた後、スマホに挿し、エクスプローラアプリを起動します。
※デジカメ側は再生状態にしてください。

② アダプタをデジカメに表記されている「TransferJet™のロゴ」にかざします。
「ファイルマネージャアプリ」を使うことで、スマホ側からデジカメにファイルアクセスできます。
スマホに「USBストレージメモリ」を接続した時と同じように動作します。
※読み込み専用です。スマホのデータをデジカメに書き込むことはできません。

③ 機器同士を離すと切断されます。

④ 本製品をスマホから抜き、アダプタのスイッチを「TJ MODE」に切替えます。

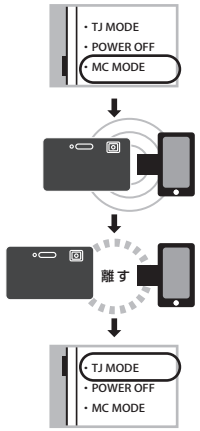

アダプタの取外し

・使用後はアダプタを抜いてください。（電池消耗やコネクタ破損を防止するため）
・データ転送中にはアダプタを取外さないようにしてください。
データを破損する恐れがあります。

9. 保証規定・保証書

1）保証期間内に正常な使用状態でご使用の場合に限り品質を保証しております。万一保証期間内で故障がありました場合は、弊社所定の方法で無償修理いたしますので、保証書を製品に添えてお買い上げの販売店までお持ちください。
2）次のような場合は保証期間内でも有償修理になります。
①保証書をご提示いただけない場合。
②所定の項目をご記入いただけない場合、あるいは字句を書き換えられた場合。
③故障の原因が取扱い上の不注意による場合。
④故障の原因がお客様による輸送・移動中の衝撃による場合。
⑤天変地異、ならびに公害や異常電圧その他の外部要因による故障及び損傷。
3）お客様ご自身による改造または修理があったと判断された場合は、保証期間内での修理もお受けいたしかねます。
4）本製品の故障、またはその使用によって生じた直接、間接の損害については弊社はその責を負わないものとします。
5）本製品を使用中に発生したデータやプログラムの消失、または破損についての保証はいたしかねます。
6）本製品は医療機器、原子力設備や機器、航空宇宙機器、輸送設備や機器などの人命に関わる設備や機器、及び高度な信頼性を必要とする設備や機器やシステムなどへの組込みや使用は意図されておりません。これらの用途に本製品を使用され、人身事故、社会的障害などが生じても弊社はいかなる責任も負いかねます。
7）修理ご依頼品を郵送、またはご持参される場合の諸費用は、お客様のご負担となります。
8）保証書は再発行いたしませんので、大切に保管してください。
9）保証書は日本国内においてのみ有効です。

保証書　　サンワサプライ株式会社

型番		ADR-TJMUBK
シリアルナンバー		
お客様	お名前	
	ご住所	TEL
販売店	販売店名・住所・TEL	担当者名
保証期間　1年	お買い上げ年月日	年　月　日

サンワサプライ株式会社

岡山サプライセンター／〒700-0825 岡山県岡山市北区田町1-10-1 TEL.086-223-3311 FAX.086-223-5123
東京サプライセンター／〒140-8566 東京都品川区南大井6-5-8 TEL.03-5763-0011 FAX.03-5763-0033
札幌営業所/〒060-0808 札幌市北区北八条西4-1-1 パストラルビルN8 TEL.011-611-3450 FAX.011-716-8990
仙台営業所/〒983-0851 仙台市宮城野区榴岡1-6-37宝栄仙台ビル TEL.022-257-4638 FAX.022-257-4633
名古屋営業所/〒453-0015 名古屋市中村区椿町16-7カジヤマビル TEL.052-453-2031 FAX.052-453-2033
大阪営業所/〒532-0003 大阪市淀川区宮原4-1-45新大阪八千代ビル TEL.06-6395-5310 FAX.06-6395-5315
福岡営業所/〒812-0012 福岡市博多区博多駅中央街8-20第2博多相互ビル TEL.092-471-6721 FAX.092-471-8078

BE/AB/THDsN