## 16 19インチラック

### 狭いスペースへの設置に最適、組立式19インチラック。音響機器、セキュリティカメラの録画機器などの設置に。

**CP-SVNA◯シリーズ　19インチラック**

RoHS 6・10　大型キャスター　アジャスター　鍵付　19インチマウント対応　ケーブル口　電源タップ推奨　ノックダウン組立式　大物製品

| パネルタイプ(アクリル窓付き) | | メッシュパネルタイプ | |
|---|---|---|---|
| 18U | 24U | 18U | 24U |

| 品番 | CP-SVNA1860BK | CP-SVNA2460BK | CP-SVNA1860MBK | CP-SVNA2460MBK |
|---|---|---|---|---|
| 価格 | ¥238,000(税抜価格) | ¥265,000(税抜価格) | ¥248,000(税抜価格) | ¥275,000(税抜価格) |
| JAN | 4969887 144190 | 4969887 144213 | 4969887 144206 | 4969887 144220 |
| サイズ・重量 | W600×D600×H1030mm・47.5kg | W600×D600×H1300mm・55.7kg | W600×D600×H1030mm・46.4kg | W600×D600×H1300mm・54.1kg |
| 梱包 | 4個口/<br>650×630×93mm・約14.8kg<br>902×650×260mm・約15.5kg<br>950×672×126mm・約17kg<br>841×109×109mm・約6.7kg | 4個口/<br>650×630×93mm・約14.8kg<br>1172×650×260mm・約18.1kg<br>1220×672×126mm・約21.6kg<br>1108×109×109mm・約8.8kg | 4個口/<br>650×630×93mm・約14.8kg<br>902×650×260mm・約15.5kg<br>950×672×126mm・約15.9kg<br>841×109×109mm・約6.7kg | 4個口/<br>650×630×93mm・約14.8kg<br>1172×650×260mm・約18.1kg<br>1220×672×126mm・約20kg<br>1108×109×109mm・約8.8kg |

CP-SVNA1860BK

CP-SVNA1860MBK

#### 特長・仕様

- ●奥行きの短い機器を搭載するためのD600mm19インチラックです。狭い場所へ設置しても開ける観音扉仕様です。
- ●音響機器、セキュリティカメラの録画機器、検査機器などの設置に最適です。
- ●マウントアングルは前後に搭載され、EIA規格(EIA-310-D準拠)ユニバーサルピッチを採用。ケージナットに対応しています。

■出荷形態:ノックダウン組立式(お客様組み立て)　■材質:本体/スチール(エポポリ粉体塗装)
■セット内容:本体フレーム、前扉、背面・側面パネル、フロント・リアマウントアングル、キャスター、アジャスター、前扉用鍵×2個(1種類)、背・側面用鍵×2個(1種類)

前後のマウントフレームは25mmピッチで可動。※棚板(オプション)取付け時は移動させることができません。

天井面はフラットになっており、モニターやキーボード・マウスが置ける。

高耐荷重キャスター、アジャスターを標準装備。

オプションにて背面部に放熱ファンが最大3台まで搭載可能。

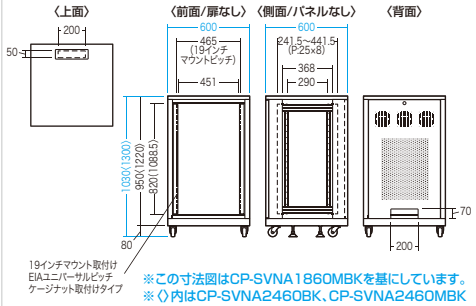

※この寸法図はCP-SVNA1860MBKを基にしています。
※〈 〉内はCP-SVNA2460BK、CP-SVNA2460MBK

有効内寸　W530×D551.5×H820〈1088.5〉mm
総耐荷重　300kg(設置の際は必ずアジャスターを併用してください)

#### オプション　発売中

RoHS 6・10　CP-SVQLA　CP-FANS-A　CP-SFANS-A

**CP-SVNCNT1NA**　¥12,800(税抜価格)
CP-SVNCシリーズD600用棚板　4969887 639283

**CP-SVQLA**　¥6,800(税抜価格)
床固定金具　4969887 639054

**CP-FANS-A**　¥15,200(税抜価格)　新価格
放熱ファン高速タイプ　4969887 639627

**CP-SFANS-A**　¥16,200(税抜価格)　新価格
放熱ファン低速(静音)タイプ　4969887 639634

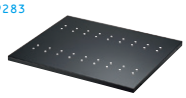
CP-SVNCNT1NA

## 17 ディスプレイスタンド

### 会議テーブル横や店舗サイネージに使える55型まで対応、ロータイプ。

**CR-PL60シリーズ　32～55型対応ロータイプディスプレイスタンド　各¥19,800(税抜価格)**

チルト　キャスター　可搬重量35kgまで　VESA規格対応　ノックダウン組立式

CR-PL60BK
(ブラック)
4969887 196847

背面
CR-PL60W
(ホワイト)
4969887 196854

リモコンなど小物を置くのに便利な棚板。
4段階の高さ変更が可能。

±10°のチルト機能。

初期設定で862・916・970・1024mmの位置に取付け可能。

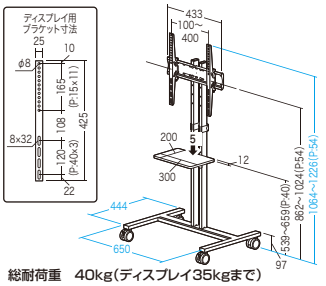

総耐荷重　40kg(ディスプレイ35kgまで)

#### 特長・仕様

- ●32～55型までのディスプレイの搭載が可能です。
- ●VESA取付け200×200～400×400mmに対応しています。
- ●W650×D444×H1226mmとコンパクトなサイズで省スペースに設置可能です。
- ●会議テーブル横に置いて使用するのにおすすめのサイズの製品です。
- ●脚部分に天然木を使用しているので、木目調のオフィスなどにも馴染むデザインです。

| | |
|---|---|
| サイズ・重量 | W650×D444×H1226mm・約7.8kg |
| 梱包 | 1個口/1030×480×75mm・約9.4kg |
| 出荷形態 | ノックダウン組立式(お客様組立て) |
| 材質 | 棚板/木製(パーティクルボード)+メラミン化粧板、フレーム/スチール、ケーブルホルダー/ABS樹脂 |
| 付属品 | ディスプレイ取付けネジ(M6×14、M8×16、M6×30、M8×35・各4本ずつ) |

※ボルトが最後まで締まらない、またボルトが少しか回っていないなど、ボルトが合わない場合は強度に十分ご注意の上、市販の適切なボルトをご用意ください。