18 クランプ式机上ラック

クランプでしっかり固定、ディスプレイやキーボードなどを効率的に収納。

ノックダウン組立式

MR-LC○Wシリーズ　クランプ式机上ラック

品　番	MR-LC307W	MR-LC308W
税抜価格	¥12,500	¥16,500
サイズ 重　量	W980×D250×H625mm(クランプを含む)・ 約9.4kg	W980×D250×H870mm(クランプを含む)・ 約13.5kg
梱　包	1個口/1030×310×110mm・約10.25kg	1個口/1030×310×135mm・約14.75kg
出荷形態	ノックダウン組立式	
材　質	木製(パーティクルボード)+メラミン化粧板、スチール(エポキシ樹脂粉体塗装)	
カラー	ホワイト	
JAN	4969887 194225	4969887 194232

特長・仕様

●棚板を低く設定すればキーボードの収納場所を確保してデスク上を広く使うことができ、棚板を高く設定すればディスプレイ上のデッドスペースを有効利用できます。
●棚板の奥行きは250mmで、A4ファイルが収納できます。

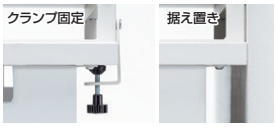

2通りの設置が可能。
※クランプを使用しない時は必ず壁際に寄せて設置してください。

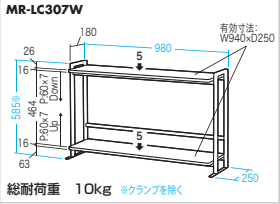

総耐荷重　10kg ※クランプを除く

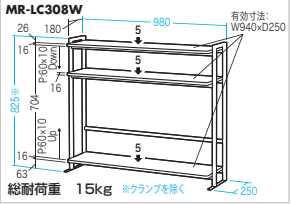

総耐荷重　15kg ※クランプを除く

19 フットレスト

正しい姿勢が保てるフットレスト。

組立出荷

MR-FR1N エルゴノミクスフットレスト ¥7,300(税抜価格)

4969887 194591

角度・高さ調整可能。

特長・仕様　10月中旬発売予定

●水平～40°の角度調整が可能です。
●足を快適にサポートする大きめのフットレストです。

サイズ 重　量	W500×D357×H97mm (水平時の高さ:約97mm)・2.6kg
梱　包	1個口/550×385×110mm・3.1kg
足置台角度	水平～40°(無段階調整)

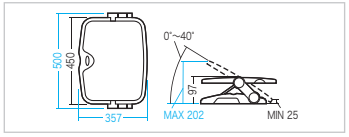

正しい姿勢が保てるフットレスト。

ノックダウン組立式

MR-FR3N エルゴノミクスフットレスト ¥4,000(税抜価格)

4969887 194607

角度・高さ調整可能。

特長・仕様　10月中旬発売予定

●水平～±50°の角度調整が可能です。

サイズ 重　量	W475×D305×H144mm (水平時の高さ:約115・140mm)・1.369kg
梱　包	1個口/533×324×103mm・1.9kg
出荷形態	ノックダウン組立式
足置台角度	水平～±50°(無段階調整)

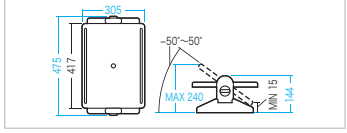

20 タブレット保管庫

タブレット・ノートパソコンを10台コンパクト収納。

CAI-CAB109　¥60,000(税抜価格)
タブレット保管庫(10台収納)

アジャスター　鍵付　ケーブル口　組立出荷　大物製品

10台収納

4969887 194508

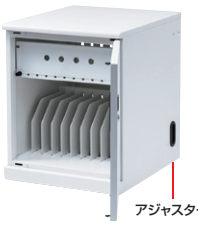

特長・仕様　10月中旬発売予定

●タブレットを一括で10台収納できる鍵付き保管庫です(有効内寸:W35×D370×H294mm)。

ケーブルを1本ずつ配線できる目隠しホルダー付き。

サイズ・重量	W441×D519×H553mm・21.3kg		
梱　包	1個口/585×510×610mm・23.4kg		
出荷形態	組立出荷 ※アジャスター、仕切板はお客様取付け。		
材　質	本体/スチール(エポキシ樹脂粉体塗装) 天板/木製(パーティクルボード)+メラミン化粧板 仕切板/ABS樹脂		
付属品	鍵×2個(1種類)、アジャスター	カラー	ホワイト

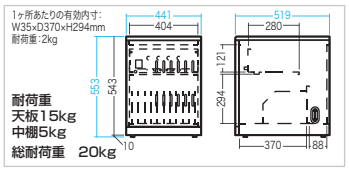

タブレットをUV除菌できて、充電もできる。

CAI-CAB60W　¥228,000(税抜価格)
除菌ノートパソコン・タブレット充電保管庫

鍵付　セキュリティワイヤー対応　電源　組立出荷　大物製品

UV除菌　充電　10台収納

4969887 142738

UV照射スイッチを押すと除菌を開始。
※5分間でUVライトは自動的に消灯しますが、充電はそのまま行われます。
※扉が開いているときは照射されません。除菌中でも前扉を開くと、UVライトは消灯します。
※除菌中は絶対に照射されている光を直接見ないでください。また、照射されている光を皮膚に当てないようにしてください。
※特注でUVライトの交換が可能です。
※電気用品安全法(PSE)技術基準適合品です。

特長・仕様　10月中旬発売予定

●UV照射での除菌機能が搭載された充電保管庫です。
●黄色ブドウ球菌、大腸菌、サルモネラ菌、緑膿菌等の除菌効果が確認できています。

サイズ・重量	W570×D411×H408mm・20kg
梱　包	1個口/683×543×526mm・22.8kg
出荷形態	組立出荷
材　質	本体枠/樹脂、取っ手/樹脂、 扉・側面・背面部/スチール(エポキシ樹脂粉体塗装)
付属品	電源ケーブル(3Pメス・2Pオス コード長1.8m)、 鍵×2個(1種類)、ケーブルタイ(10本) ※充電用のケーブル、アダプタは付属していません。
電源仕様	定格入力:AC100-120V 50/60Hz 10A、 定格出力:AC100-120V 10A(1000Wまで)
環境条件	使用温度範囲/0～45℃、使用湿度範囲/45～85%
UVライト	PHILIPS社製　TUV T8(寿命9000時間)
カラー	ホワイト

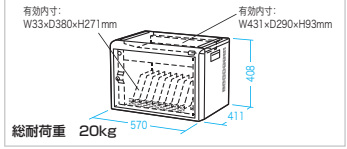

総耐荷重　20kg