10 HDMIエクステンダー 送信機・受信機

LANケーブル1本でHDMI信号を4K/最大40m、1080p/最大70mまで4分配して延長できる送信機・受信機。

VGA-EXHDLTL4 HDMIエクステンダー(送信機・4分配) ¥268,000
VGA-EXHDLTR HDMIエクステンダー(受信機) ¥29,800

4K対応

VGA-EXHDLTL4(送信機・4分配)
4969887 593912

VGA-EXHDLTR(受信機)
4969887 593929

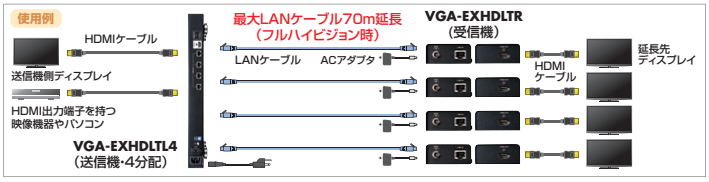

最大4台のディスプレイに延長出力

最大4台のディスプレイに出力できるので、教室など、同じ内容を複数のディスプレイに映したい場合に最適です。

特長・仕様

2月中旬発売予定

●HDMI信号を4分配して、LANケーブル1本で長距離延長できるHDMI分配エクステンダー(送信機)とHDMIエクステンダーから出力された映像信号・音声信号を受信する専用の受信機です。
●高画質なHDMI画像信号と同時に高音質な音声信号も延長できます。

品番	VGA-EXHDLTL4(送信機・4分配)	VGA-EXHDLTR(受信機)
対応機器	HDMI出力端子を標準搭載している映像機器・家庭用ゲーム機・パソコン	弊社製HDMIエクステンダー VGA-EXHDLTL4、VGA-EXHDLT
対応出力機器	HDMI入力端子を標準搭載しているテレビ・パソコン用ディスプレイなど	
インターフェース	入力:HDMIタイプA(19pin)メス×1 出力:RJ-45メス×4、HDMIタイプA(19pin)メス×1	入力:RJ-45メス×1 出力:HDMIタイプA(19pin)メス×1
帯域幅	シングルリンク 340MHz/3.4Gbps per channel (10.2Gbps all channel)	
最大表示解像度	4K(4096×2160/3840×2160)60Hz(4:2:0)…カテゴリ6A使用時(40mまで) 4K(4096×2160/3840×2160)30Hz(4:4:4)…カテゴリ6A使用時(40mまで) 4K(4096×2160/3840×2160)60Hz(4:2:0)…カテゴリ6/5e使用時(35mまで) 4K(4096×2160/3840×2160)30Hz(4:4:4)…カテゴリ6/5e使用時(35mまで) 1080p(1920×1080)…カテゴリ6A使用時(70mまで) 1080p(1920×1080)…カテゴリ6/5e使用時(60mまで)	
対応LANケーブル	カテゴリ6A/6/5eストレートケーブル※解像度によりケーブル規格が異なります。	
HDCP	HDCP 1.4対応※1	1.4/2.2対応 (PASS Through)※1※2
対応音声信号	LPCM、DTS Digital、Dolby Digital、DTS-HD、Dolby True HD	
消費電力	18.2W(最大)	4.24W(最大)
材質	スチール	
サイズ・重量	W438×D262×H44mm(本体サイズ)・3.47kg	W100.7×D68.4×H29mm(本体サイズ)・0.234kg
付属品	電源ケーブル×1、アース線×1本、ラックマウント用金具×1セット、取扱説明書、保証書	ACアダプタ(DC5V 2.6A)×1、壁面取付け部品×2、取付けネジ×4、アース線×1、取扱説明書、保証書
パッケージサイズ	W499×D133×H324mm	W160×D60×H120mm

※1:ディスプレイもHDCPに対応している必要があります。
※2:VGA-EXHDLTL4との組み合わせ時はHDCP1.4まで対応します。
※カテゴリ6A/6/5eストレートケーブルを1本使用します。別途ご購入ください。

11 壁掛用モニターアーム

42型ディスプレイまで対応できる壁掛用水平モニターアーム。

チルト パン スウィング CR-LA205 42型対応 ※1 耐荷重20kg対応 VESA規格対応

CR-LA205 壁掛用モニタアーム ¥13,800(税抜価格)
CR-LA206 壁掛用モニタアーム ¥9,800(税抜価格)

3関節

CR-LA205 4969887 192917

1関節

CR-LA206 4969887 192924

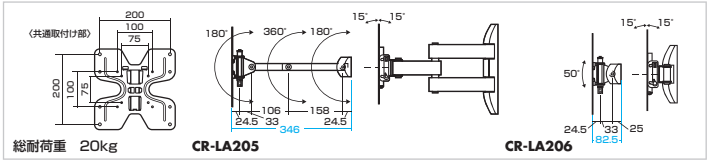

総耐荷重 20kg CR-LA205 CR-LA206

特長・仕様

●VESA規格200×200、200×100、100×100、75×75mmに対応した壁面用モニターアームです。
●水平器付きなので取付けも簡単にできます。
●モニター接触部にはシリコンを採用しており、しっかり取付けできます。

水平器付き。

チルト。 パン。 スイング。(CR-LA205のみ)

サイズ・重量	寸法図参照・2.421〈1.344〉kg
梱包	1個口/280〈242〉×240〈235〉×75〈90〉mm・2.7〈1.52〉kg
出荷形態・材質	ノックダウン組立式・スチール
付属品	ディスプレイ取付け用ネジ(M4×12、M6×12、M8×12・各4本ずつ)、アンカー×4

※〈〉内はCR-LA206
※1:想定されるディスプレイサイズは、一般的な目安を示しています。取付けにおいてはディスプレイの重量と耐荷重を基準として選定してください。

12 ディスプレイスタンド

小・中型ディスプレイの設置に最適。壁寄せタイプでスペースを有効活用。

チルト キャスター アジャスター 耐荷重15kg対応 VESA規格対応

CR-LAST24W 壁寄せ手動上下昇降液晶ディスプレイスタンド(ホワイト) ¥41,800(税抜価格)

4969887 192931

ディスプレイを取付けたまま、ハンドルを回すだけで高さを1107.5～1367.5mmまで無段階で変えることが可能。

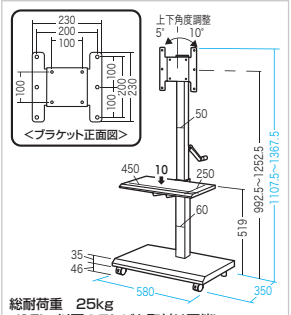

総耐荷重 25kg
(15kg以下のテレビを取付け可能)

特長・仕様

●20型～32型程度の液晶テレビ・ディスプレイに最適です。
●壁寄せタイプでスペースの有効利用ができます。
●転倒抑制のため、キャスター(ストッパー付き)・アジャスターを2個ずつ装備しています。

●店舗什器や案内掲示用、テレビミーティング等の使用に最適です。
●チューナーやDVDレコーダー、キーボード・マウスなどを設置できる棚板付きです。

サイズ・重量	W580×D350×H1107.5～1367.5mm・13.5kg		
梱包	2個口/1015×95×72mm・5.6kg、725×370×78mm・9.1kg		
出荷形態	ノックダウン組立式	材質	本体/スチール(エポキシ樹脂粉体塗装)
付属品	棚板、ディスプレイ取付け用ネジ(M4×12、M6×16・各4本ずつ)		